



Județul Mehedinți
Consiliul Local al Municipiului Drobeta Turnu Severin
Str. Mareșal Averescu, nr. 2
Tel: +40 (252) 31.43.79
Fax: +40 (252) 31.63.17
E-mail: primaria@primariadrobeta.ro
Web: www.primariadrobeta.ro

HOTĂRĂREA NR. 157

privind aprobarea documentației tehnice cadastrale cu propunerea de dezmembrare a imobilului teren, înscris în CF a UAT Drobeta Turnu Severin 61748, având NC 61748, situat în Drobeta Turnu Severin, Parcul Gării

Consiliul Local al municipiului Drobeta Turnu Severin, județul Mehedinți;

Având în vedere:

- Referatul de aprobare întocmit de Viceprimarul Municipiului Drobeta Turnu Severin, inițiatorul proiectului de hotărâre, înregistrat sub nr. 418 / 24.05.2022;
- Raportul de specialitate întocmit la nivelul Direcției Patrimoniu din cadrul aparatului de specialitate al Primarului Municipiului Drobeta Turnu Severin, înregistrat sub nr. 419 / 24.05.2022, referitor la necesitatea și oportunitatea adoptării prezentei hotărâri;
- Dispozițiile art. 879 alin. (2), respectiv 880 alin. (1) din Legea nr. 287 / 2009 privind Codul civil;
- Dispozițiile art. 25 alin. (2) și ale art. 27 din Legea nr. 7 / 1996 privind cadastrul și publicitatea imobiliară republicată și actualizată;
- Dispozițiile art. 132-135 din Ordinul Directorului General A.N.C.P.I. nr. 700 / 09.07.2014;
- Avizele comisiilor de specialitate ale Consiliului Local;

Ținând cont de prevederile art. 84, art. 129 alin. 1, alin. 2 lit. (c), art. 139 alin. 1, alin. 3 lit. (g) din Codul Administrativ aprobat prin O.U.G. nr. 57 din 3 iulie 2019;

HOTĂRĂȘTE:

Art. 1. Se aprobă documentația tehnică cadastrală cu propunerea de dezmembrare a imobilului teren, înscris în CF a UAT Drobeta Turnu Severin 61748, având NC 61748, situat în Drobeta Turnu Severin, Parcul Gării, conform Anexei nr. 1 care face parte integrantă din prezenta hotărâre.

Art. 2. Se aprobă dezmembrarea imobilului teren, înscris în CF a UAT Drobeta Turnu Severin 61748, având NC 61748 situat în Drobeta Turnu Severin, Parcul Gării, în două loturi astfel:

- **Lotul 1** înscris în CF a UAT Drobeta Turnu Severin 69461, având NC 69461, în suprafață de 24559 mp;
- **Lotul 2** înscris în CF a UAT Drobeta Turnu Severin 69462, având NC 69462, în suprafață de 268 mp.

Art. 3. Se însușește lucrarea de specialitate "Referat admitere dezmembrare nr. 16611 / 28.04.2022", aprobată de Biroul de Cadastru și Publicitate Imobiliară Drobeta Turnu Severin și Planul de amplasament și delimitare a imobilului întocmit de S.C. TOPO IUCO COMPANY S.R.L.

Art. 4. Se împuternicește Primarul Municipiului Drobeta Turnu Severin, domnul Marius – Vasile Screciu, să semneze actul de dezmembrare.

Art. 5. Ducerea la îndeplinire a prezentei hotărâri revine Direcției Patrimoniu și Direcției Economice din cadrul aparatului de specialitate al Primarului Municipiului Drobeta Turnu Severin.

Art. 6. Hotărârea se transmite Instituției Prefectului – Județul Mehedinți, Primarului municipiului Drobeta Turnu Severin, se comunică direcțiilor menționate cu ducerea la îndeplinire și se publică pe site-ul instituției www.primariadrobeta.ro.

Adoptată azi, 30.05.2022, în municipiul Drobeta Turnu Severin, județul Mehedinți.

**PREȘEDINTE DE ȘEDINȚĂ,
DICU GEORGE**



**CONTRASEMNEAZĂ,
SECRETAR GENERAL AL UAT,
PĂSAT MIRELA – ONUȚA**

ANEXA I LA H.C.L NR 157/ 30.05.2022

Referat de admitere, cerere nr. 16611 / 28-04-2022



Oficiul de Cadastru și Publicitate Imobiliară MEHEDINTI
Biroul de Cadastru și Publicitate Imobiliară Drobeta-Turnu Severin
Adresa: Localitate: Drobeta Turnu Severin, Strada Serpentina Rosiori 1A, Cood
postal :220235 tel: 0252316874, 0252319340

Nr.cerere	16611
Ziua	28
Luna	04
Anul	2022

REFERAT DE ADMITERE

(Dezmembrare imobil)

Semnat : cu semnatura
electronica extinsa, cf.
L 455/2001 si eIDAS

Domnului/Doamnei PRIMARIA DR TR SEVERIN
Domiciliul _____

Referitor la cererea inregistrată sub numărul **16611** din data **28-04-2022**, vă informăm:

Imobilul situat in Loc. Drobeta-Turnu Severin, Jud. Mehedinti, PARCUL GARII, UAT Drobeta-Turnu Severin avand numarul cadastral 61748 a fost dezmembrat in imobilele:

- 1) **69461** situat in Loc. Drobeta-Turnu Severin, Jud. Mehedinti, PARCUL GARII, UAT Drobeta-Turnu Severin avand suprafata măsurată 24559 mp;
- 2) **69462** situat in Loc. Drobeta-Turnu Severin, Jud. Mehedinti, PARCUL GARII, UAT Drobeta-Turnu Severin avand suprafata măsurată 268 mp;

Certific că informațiile din prezentul extras sunt conforme cu datele din planul cadastral de carte funciară al OCPI MEHEDINTI la data: 28-04-2022.

Situația prezentată poate face obiectul unor modificări ulterioare, in condițiile Legii cadastrului și a publicității imobiliare nr. 7/1996, republicată, cu modificările și completările ulterioare.

Inspector
Valentin Cosmin Danescu



Oficiul de Cadastru și Publicitate Imobiliară MEHEDINTI
Biroul de Cadastru și Publicitate Imobiliară Drobeta-Turnu Severin

Dosarul nr. 16805 / 29-04-2022

INCHEIERE Nr. 16805

Registrator: ILIE POPITU

Asistent: IONELA LOREDANA DRACEA

Asupra cererii introduse de PFA TCACI IULIAN PT. PRIMARIA DR.TR.SEVERIN domiciliat in -
privind Notare in cartea funciara, in baza:
-Act Administrativ nr.16611/28-04-2022 emis de OCPI MH;

fiind indeplinite conditiile prevazute la art. 29 din Legea cadastrului si a publicitatii imobiliare nr.
7/1996, republicata, cu modificarile si completarile ulterioare, tariful achitat in suma de 0 lei, cu
documentul de plata:

-
pentru serviciul avand codul 241

Vazand referatul asistentului registrator in sensul ca nu exista impedimente la inscriere

DISPUNE

Admiterea cererii cu privire la:

- imobilul cu nr. cadastral 61748, inscris in cartea funciara 61748 UAT Drobeta-Turnu Severin avand proprietarii: MUNICIPIUL DROBETA TURNU SEVERIN in cota de 1/1 de sub B.1;
- se noteaza receptia propunerii de dezmembrare a imobilului inscris sub A1 in 2 imobile distincte avand urmatoarele IE-uri: 69461 si 69462 asupra A.1 sub B.3 din cartea funciara 61748 UAT Drobeta-Turnu Severin;

Prezenta se va comunica părților:

OCPI MH

PFA TCACI IULIAN PT. PRIMARIA DR.TR.SEVERIN

*) Cu drept de reexaminare in termen de 15 zile de la comunicare, care se depune la Biroul de Cadastru si Publicitate Imobiliara Drobeta-Turnu Severin, se inscrie in cartea funciara si se solutioneaza de catre registratorul-sef

Data soluționării,

29-04-2022

Registrator,

ILIE POPITU

Ilie

Popitu

Digitally signed by
Ilie Popitu
Date: 2022.05.04
16:00:54 +03'00'

Asistent-Registrator,

Ionela

IONELA LOREDANA DRACEA

Dracea

Scrie digital de
Ionela-Loredana
Dracea
Data: 2022.04.29
09:17:18 +03'00'

*) Cu excepția situațiilor prevăzute la Art. 62 alin. (1) din Regulamentul de avizare, recepție și inscriere in
evidențele de cadastru și carte funciara, aprobat prin ODG Nr. 700/2014.



Oficiul de Cadastru și Publicitate Imobiliară MEHEDINTI
 Biroul de Cadastru și Publicitate Imobiliară Drobeta-Turnu Severin

Localitate: Drobeta Turnu Severin, Strada Serpentina Rosiori 1A, Cood postal :220235 tel: 0252316874,
 0252319340

Nr.cerere	16611
Ziua	28
Luna	04
Anul	2022

Extras de Plan Cadastral de Carte Funciară
 pentru

Imobil număr cadastral 61748 / UAT Drobeta-Turnu Severin

TEREN Intravilan

Adresa: Loc. Drobeta-Turnu Severin, Jud. Mehedinti, PARCUL GARII

Comuna/Oraș/Municipiu: Drobeta-Turnu Severin

Nr. cadastral	Suprafața măsurată	Observații / Referințe
61748	24827	

* Suprafața este determinată în planul de proiecție Stereo 70.

DETALII LINIARE IMOBIL

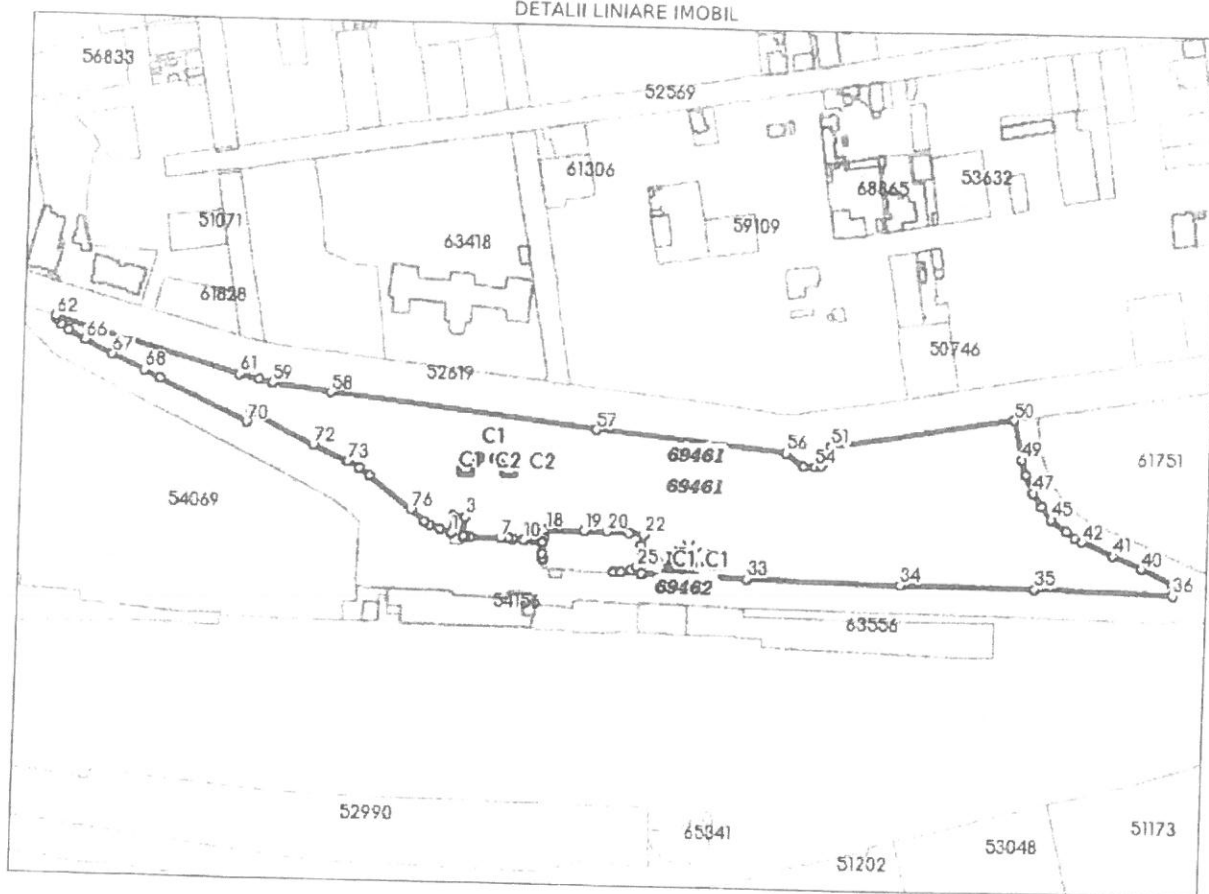

**Incadrare in zonă
scara 1:2000**

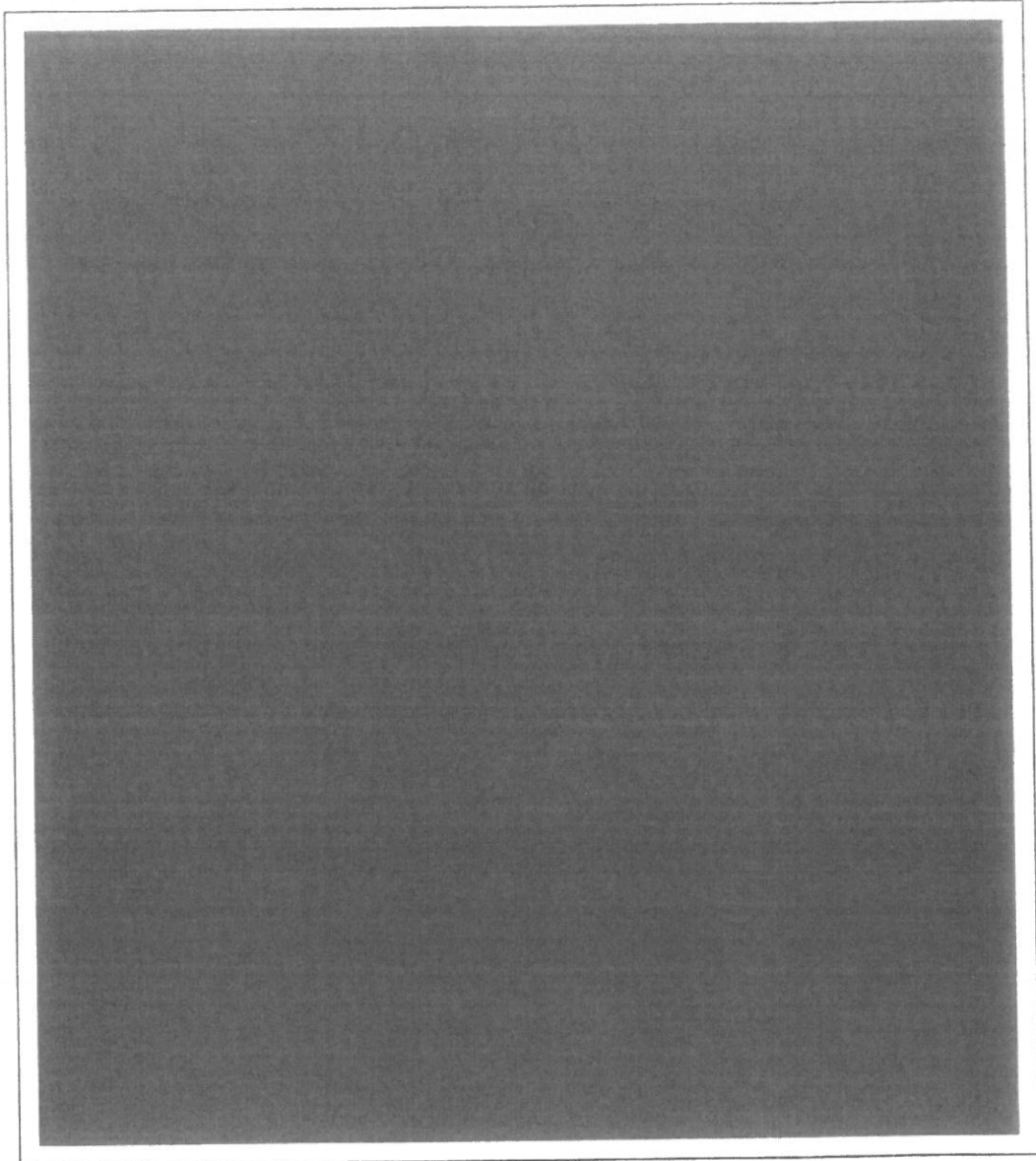

Date referitoare la teren

Crt	Categoria de folosință	Intra vilan	Suprafața (mp)	Tarla	Parcelă	Observații / Referințe
1	curti constructii	DA	24.827			
TOTAL:			24.827			

Date referitoare la construcții

Crt	Numar	Destinație construcție	Supraf. (mp)	Situație juridică	Observații / Referințe
1	61748-C1	construcții industriale și edilitare	85	Fara acte	PASARELA CFR.
2	61748-C2	construcții industriale și edilitare	81	Fara acte	PASARELA CFR.
3	61748-C3	construcții administrative și social culturale	113	Fara acte	Spatiu comercial - D+P+2E.

Lungime Segmente

1) Valorile lungimilor segmentelor sunt obtinute din proiectie în plan.

Punct început	Punct sfârșit	Lungime segment (" (m)	Punct început	Punct sfârșit	Lungime segment (" (m)	Punct început	Punct sfârșit	Lungime segment (" (m)
1	2	8.707	2	3	6.047	3	4	9.657
4	5	0.592	5	6	2.666	6	7	15.329
7	8	4.072	8	9	2.075	9	10	5.543
10	11	9.217	11	12	0.1	12	13	5.765
13	14	2.322	14	15	0.228	15	16	10.125
16	17	3.86	17	18	1.03	18	19	18.52
19	20	11.031	20	21	11.031	21	22	7.086
22	23	5.137	23	24	7.44	24	25	6.991
25	26	2.741	26	27	5.251	27	28	3.301
28	29	13.436	29	30	0.296	30	31	11.395
31	32	15.122	32	33	25.823	33	34	74.987
34	35	66.136	35	36	67.508	36	37	2.649
37	38	2.685	38	39	0.447	39	40	17.162
40	41	15.466	41	42	16.626	42	43	3.836
43	44	5.266	44	45	9.479	45	46	7.981
46	47	7.901	47	48	9.876	48	49	7.572
49	50	19.963	50	51	90.372	51	52	7.587
52	53	3.126	53	54	3.238	54	55	5.527
55	56	10.672	56	57	94.333	57	58	132.053
58	59	29.449	59	60	6.602	60	61	9.842
61	62	94.608	62	63	1.216	63	64	3.393
64	65	5.206	65	66	8.95	66	67	15.022
67	68	17.383	68	69	8.775	69	70	48.03
70	71	5.332	71	72	34.951	72	73	18.466
73	74	6.572	74	75	6.102	75	76	26.25
76	77	8.606	77	78	3.396	78	79	5.274
79	1	6.054						

** Lungimile segmentelor sunt determinate în planul de proiecție Stereo 70 și sunt rotunjite la 1 milimetru.

*** Distanța dintre puncte este formată din segmente cumulate ce sunt mai mici decât valoarea 1 milimetru.

Pentru acest imobil există înregistrate următoarele documentații cadastrale neînscrise în cartea funciară:

Nr Crt	Numar cerere	Data cerere	Termen eliberare	Obiect cerere
1	16611	28.04.2022	03.05.2022	Dezmembreare/Comasare

Ca urmare a soluționării cererii nr. 16611 înregistrată la data de 28.04.2022, s-a propus dezmembrearea imobilului rezultând următoarele imobile:

Nr Crt	Identificator electronic	Suprafata (mp)	Adresa
1	69461	24559	Loc. Drobeta-Turnu Severin, Jud. Mehedinti, PARCUL GARII
2	69462	268	Loc. Drobeta-Turnu Severin, Jud. Mehedinti, PARCUL GARII

Extras de Plan Cadastral de Carte Funciară, imobil nr. cadastral 61748 / UAT Drobeta-Turnu Severin,
Certific că informațiile din prezentul extras sunt conforme cu datele din planul cadastral de carte
funciară al OCPI MEHEDINTI la data: 28-04-2022
Situția prezentată poate face obiectul unor modificări ulterioare, în condițiile Legii cadastrului și
publicității imobiliare nr. 7/1996, republicată.

Consilier/Inspector de specialitate,

Valentin Cosmin Danescu

**Plan de amplasament și delimitare a imobilului
cu propunerea de dezmembrare**
Scara 1 : 2000

Nr. cadastral	Suprafața măsurată a imobilului (mp)	Adresa imobilului
61748	24827	Mun. Dr. Tr. Severin, Parcul Garii, jud. Mehedinti
Nr. Cartea Funciară	61748	Unitatea Administrativ Teritorială (UAT)
		Drobeta Turnu Severin

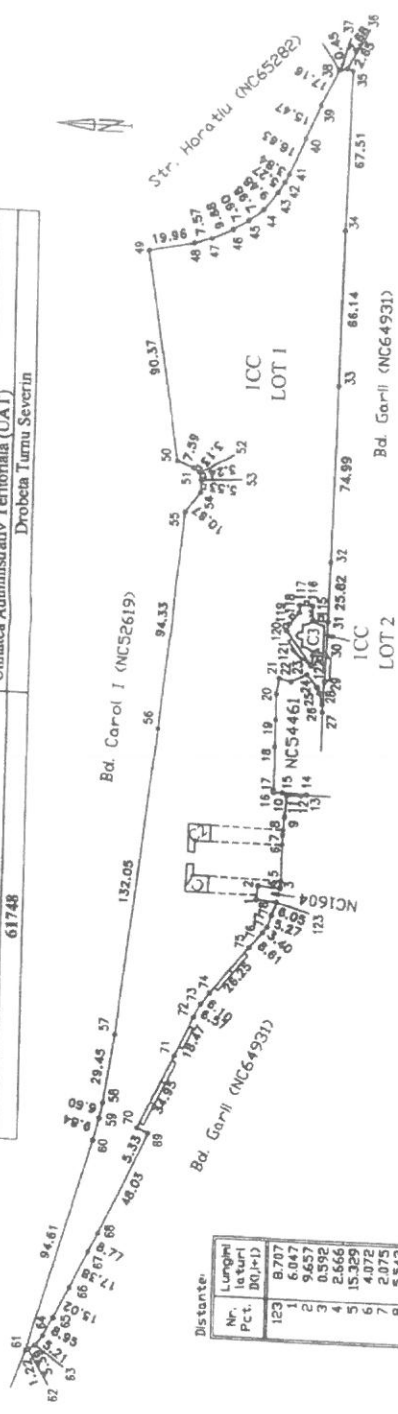

Nr. Pct.	Lungimi (m)
1	8.707
2	6.047
3	9.657
4	0.992
5	2.666
6	15.329
7	4.072
8	2.075
9	9.219
10	0.100
11	5.765
12	2.322
13	0.228
14	10.125
15	3.860
16	1.030
17	18.550
18	11.031
19	7.031
20	7.126
21	5.196
22	7.440
23	6.991
24	2.741
25	5.291
26	3.301
27	13.436
28	0.296
29	11.395
30	13.122
31	6.320
32	6.317
33	5.491
34	3.020
35	6.641
36	3.351
37	18.571
38	4.866
39	5.594
40	13.122

Nr. cad.	Situția actuală (înainte de dezlipire)		Situția viitoare (după dezlipire)	
	Suprafața (mp)	Descrierea Imobilului	Nr. cad.	Suprafața (mp)
61748	24827	Imobil împrejmuit între punctele: 69-78-123 și 3-10 gard beton, 28-30 și 51-54 gard piatră, iar în rest neîmprejmuit.	69461	24559
Total	24827		69462	268
				24827

SC TOPO IULIAN
 SC TOPO IULIAN
 Compania cu capital privat
 Clasa III
 Registrul Comerțului
 Județul Mehedinți
 Nr. Registrul Comerțului
 15113/2007
 Căminul nr. 10, Drobeta Turnu Severin, județul Mehedinți
 Tel: 0233 440000
 Fax: 0233 440001
 Email: info@topo-iulian.ro

Inspector
 Confirm introducerea imobilului în baza de date integrată și atribuirea numărului cadastral
 Semnătura și parafă
 Valentin Cosmin
 Director General
 Valeriu Cosmin
 Date: 2022.04.28 14:15:34
 +0300

Date: 14.04.2022

**IULIAN
TCACI**

Excepție SC TOPO IULIAN SRL
 Nr. 10, Drobeta Turnu Severin, județul Mehedinți
 Tel: 0233 440000
 Fax: 0233 440001
 Email: info@topo-iulian.ro

Stampila BCP Danescu

Plan de amplasament si delimitare a imobilului LOT 1
Scara 1 : 2000

Nr cadastral	Suprafata măsurată a imobilului (mp)	Adresa imobilului
69461	24559	Mun. Dr. Tr. Severin, Parcul Garii, jud. Mehedinți
Nr. Cartea Funciară		
Unitatea Administrativ Teritorială (UAT)		Drobeta Turnu Severin

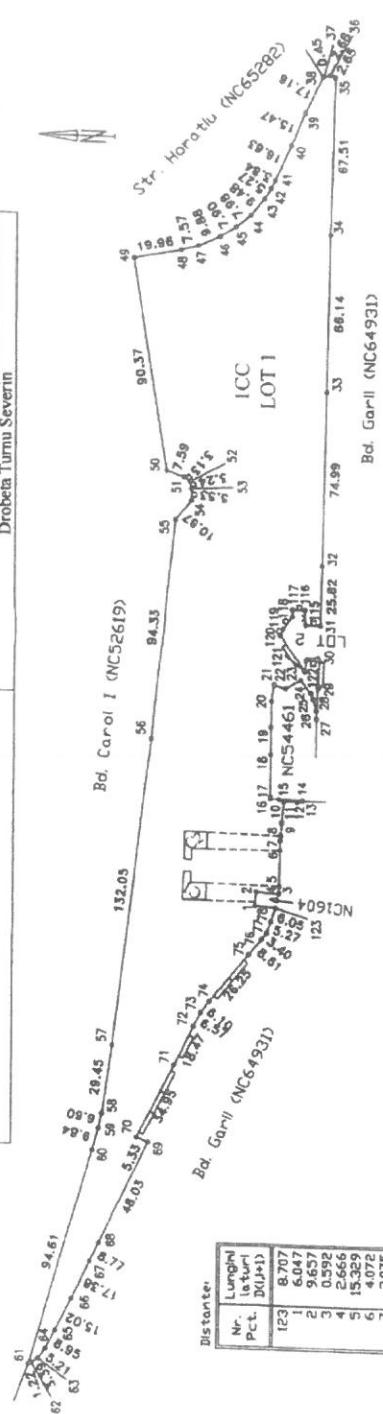

Distanțe:

Nr. Pct.	Lungimi leturi (m)
123	8,707
1	6,047
2	9,657
3	0,592
4	2,666
5	15,359
6	4,072
7	5,075
8	9,217
9	0,100
10	5,765
11	2,322
12	0,228
13	10,125
14	3,860
15	1,030
16	18,520
17	11,031
18	7,086
19	7,137
20	6,991
21	2,741
22	5,251
23	3,301
24	13,436
25	0,296
26	11,395
27	13,122
28	6,320
29	5,911
30	6,317
31	5,491
32	3,020
33	6,641
34	3,351
35	16,571
36	4,866
37	5,322
38	13,122

A. Date referitoare la țere		Mențiuni	
Nr. Parcela	Suprafata (mp)		
1	24559	Imobil împrejmuit între punctele: 69-78-123 si 3-10, 31-115 si 116-122-30 gard beton, 28-30 si 51-54 gard piatra, 115-116 gard plasa, iar in rest neimprejmuit.	
Total	24559		
B. Date referitoare la constructii		Mențiuni	
Cod	Destinatie	Suprafata construită la sol (mp)	
C1	CIE	85	S. construita desfasurata = 85 mp - pasarella CFR.
C2	CIE	81	S. construita desfasurata = 81 mp - pasarella CFR.
Total		166	
Suprafata totală măsurată a imobilului = 24559 mp			
Suprafata din act = 24827 mp			
Inspector			

Executant: SC TOPOIUCO COMPANY SRL

Suprafata din act = 24827 mp

Data: 14.04.2022

Confirmați în baza de date integrată și Valoarea Normativă de Construcție by Valentin Cosmăniță Danescu Date: 2022.04.28

Ștampila BCPI

IULIAN TCACI

Plan de amplasament si delimitare a imobilului LOT 2

Scara 1 : 200

Nr. cadastral	Suprafata masurata a imobilului (mp)	Adresa imobilului
69462	268	Mun. Dr. Tr. Severin, Parcul Garii, jud. Mehedinti

Nr. Cartea Funciara	Unitatea Administrativ Teritoriala (UAT)
	Drobeta Turnu Severin

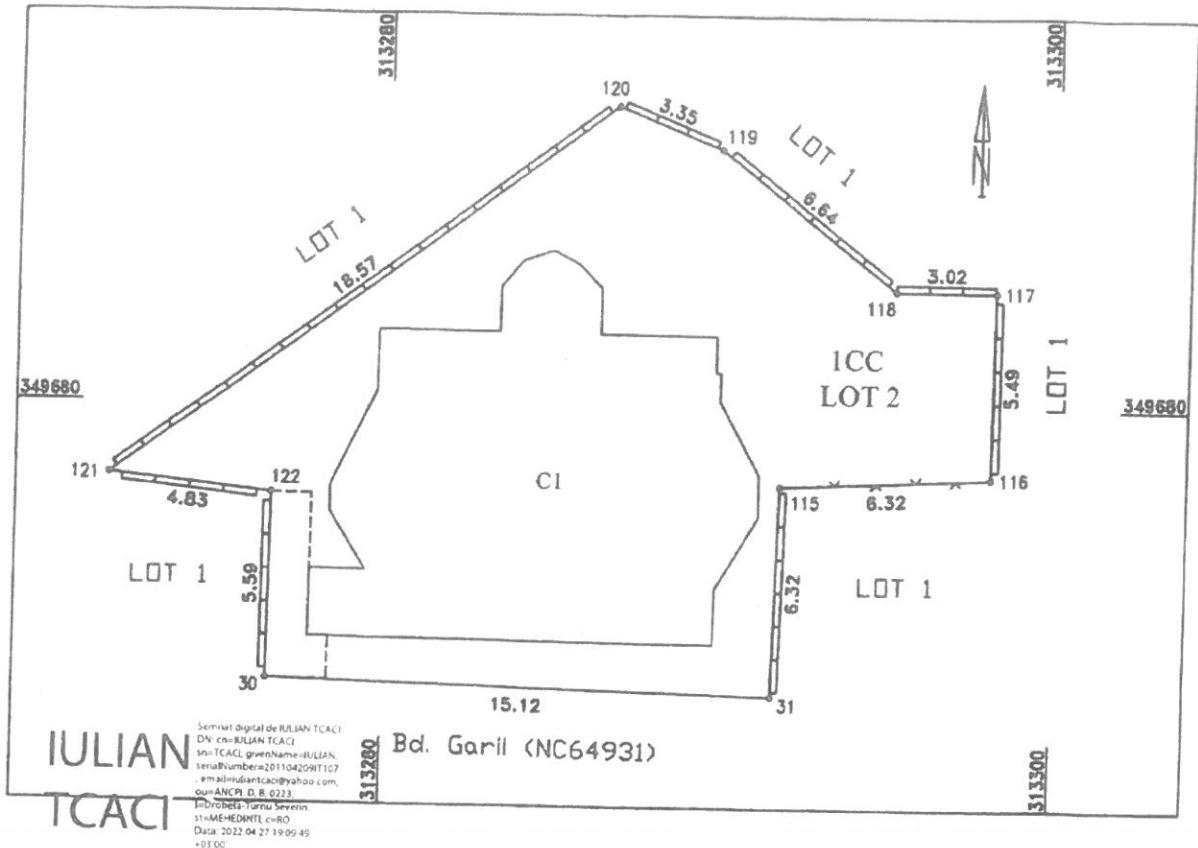

A. Date referitoare la teren			
Nr. Parcela	Categoria de folosinta	Suprafata (mp)	Mențiuni
I	CC	268	Imobil imprejmuit cu gard beton, plasa si neimprejmuit intre punctele 30-31.
Total		268	
B. Date referitoare la constructii			
Cod	Destinatie	Suprafata construita la sol (mp)	Mențiuni
CI	CAS	113	S. construita desfasurata = 487 mp - spatiu comercial - D+P+2E.
Total		113	
Suprafata totala masurata a imobilului = 268 mp Suprafata din act = 24827 mp			
Executant: SC TOPO IUCO COMPANY SRL Confirma executarea masuratorilor pe teren. Certificat de autorizare a activitatii de geodezie si cadastru. Nr. 1936 SC TOPO IUCO COMPANY SRL Clasa III Data 14.04.2022		Inspector Confirma introducerea imobilului in baza de date integrata si atribuirea numarului cadastral Valentin Cosmin Danescu Data: 2022.04.28 14:16:33 +0300	
Stampila BCPI IULIAN TCACI Nr. 0223 Categoria D			



Oficiul de Cadastru și Publicitate Imobiliară MEHEDINTI
Biroul de Cadastru și Publicitate Imobiliară Drobeta-Turnu Severin

Nr. cerere 16805
Ziua 29
Luna 04
Anul 2022

EXTRAS DE CARTE FUNCİARĂ PENTRU INFORMARE

Carte Funciară Nr. 61748 Drobeta-Turnu Severin

Cod verificare
100115269099



A. Partea I. Descrierea imobilului

TEREN Intravilan

Adresa: Loc. Drobeta-Turnu Severin, Jud. Mehedinti, PARCUL GARII

Nr. Crt	Nr. cadastral Nr. topografic	Suprafața* (mp)	Observații / Referințe
A1	61/48	24.827	Teren neimprejmuit;

B. Partea II. Proprietari și acte

Inscrieri privitoare la dreptul de proprietate și alte drepturi reale	Referințe	
22052 / 07/07/2015 Act Normativ nr. HG 963, din 12/09/2002 emis de GUVERNUL ROMANIEI (act administrativ nr. 13835/09.07.2015 emis de Primaria Dr.Tr. Severin);		
B1	Intabulare, drept de PROPRIETATE cu titlul domeniul public, dobandit prin Lege, cota actuala 1/1 1) MUNICIPIUL DROBETA TURNU SEVERIN	A1
15729 / 19/04/2022 Inscris Sub Semnatura Privata nr. 3, din 20/04/2022 emis de SC Topo Iuco Company SRL;		
B2	Se noteaza repositionare imobil conform planului de amplasament si delimitare a imobilului avizat de Serviciul Cadastru.	A1
16805 / 29/04/2022 Act Administrativ nr. 16611, din 28/04/2022 emis de OCPI MH;		
B3	se noteaza receptia propunerii de dezmembrare a imobilului inscris sub A1 in 2 imobile distincte avand urmatoarele IE-uri: 69461 si 69462	A1

C. Partea III. SARCINI .

Inscrieri privind dezmembrămintele dreptului de proprietate, drepturi reale de garanție și sarcini	Referințe
NU SUNT	

Anexa Nr. 1 La Partea I

Teren

Nr cadastral	Suprafața (mp)*	Observații / Referințe
61748	24.827	

* Suprafața este determinată în planul de proiecție Stereo 70.

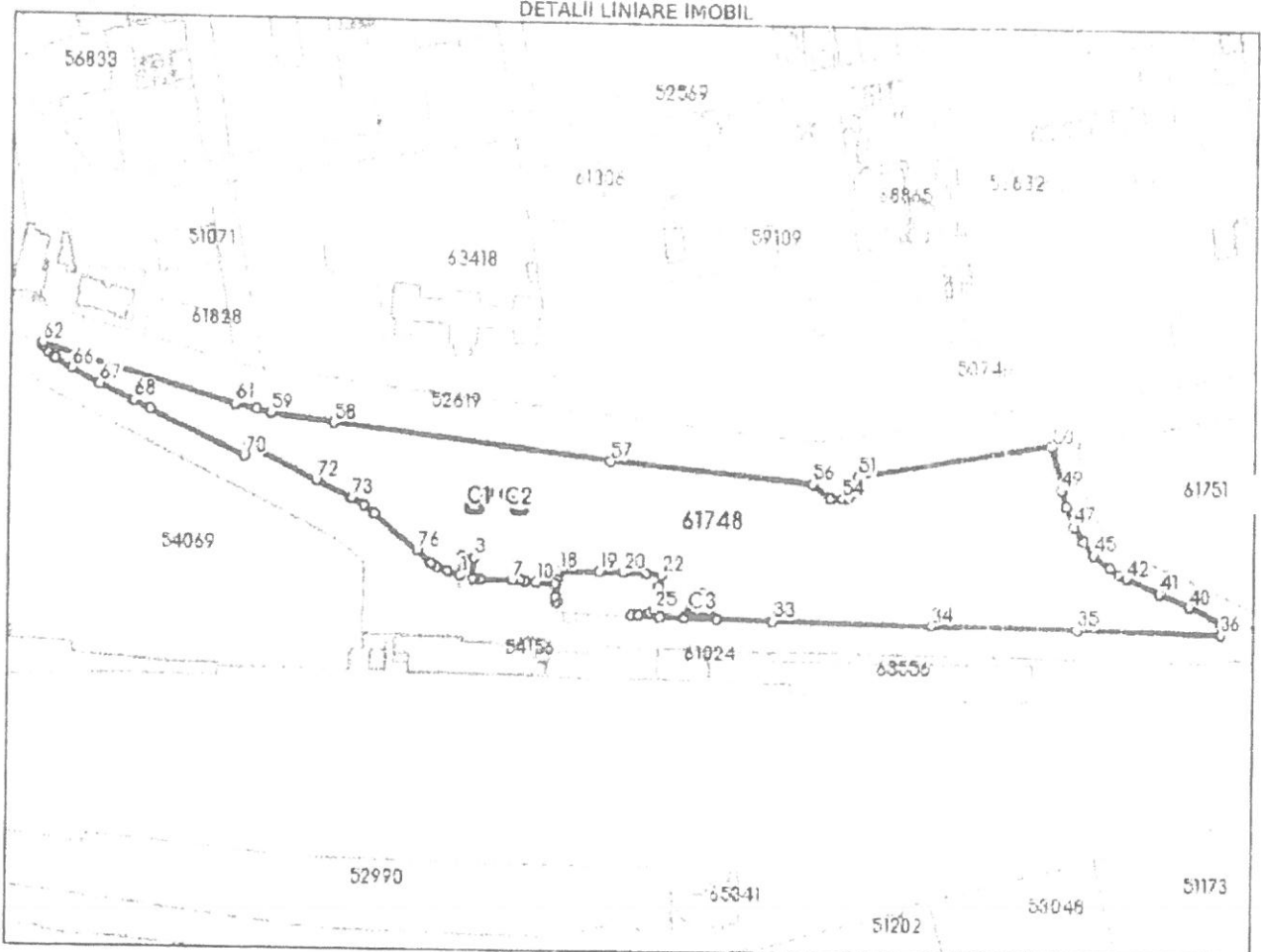

Date referitoare la teren

Nr Crt	Categorie folosință	Intra vilan	Suprafața (mp)	Tarla	Parcelă	Nr. topo	Observații / Referințe
1	curți construcții	DA	24.827	-	-	-	

Date referitoare la construcții

Crt	Număr	Destinație construcție	Supraf. (mp)	Situație juridică	Observații / Referințe
A1.1	61748-C1	construcții industriale și edilitare	85	Fara acte	S. construita la sol:85 mp; S. construita desfășurata:85 mp; PASARELA CFR.
A1.2	61748-C2	construcții industriale și edilitare	81	Fara acte	S. construita la sol:81 mp; S. construita desfășurata:81 mp; PASARELA CFR.
A1.3	61748-C3	construcții administrative și social culturale	113	Fara acte	S. construita la sol:113 mp; S. construita desfășurata:487 mp; Spatiu comercial - D+P+2E.

Lungime Segmente

1) Valorile lungimilor segmentelor sunt obținute din proiecție în plan.

Punct început	Punct sfârșit	Lungime segment	Punct început	Punct sfârșit	Lungime segment	Punct început	Punct sfârșit	Lungime segment
1	2	8.707	2	3	6.047	3	4	9.657
4	5	0.592	5	6	2.666	6	7	15.329
7	8	4.072	8	9	2.075	9	10	5.543
10	11	9.217	11	12	0.1	12	13	5.765
13	14	2.322	14	15	0.228	15	16	10.125
16	17	3.86	17	18	1.03	18	19	18.52
19	20	11.031	20	21	11.031	21	22	7.086
22	23	5.137	23	24	7.44	24	25	6.991
25	26	2.741	26	27	5.251	27	28	3.301
28	29	13.436	29	30	0.296	30	31	11.395
31	32	15.122	32	33	25.823	33	34	74.987
34	35	66.136	35	36	67.508	36	37	2.649
37	38	2.685	38	39	0.447	39	40	17.162
40	41	15.466	41	42	16.626	42	43	3.836
43	44	5.266	44	45	9.479	45	46	7.981
46	47	7.901	47	48	9.876	48	49	7.572
49	50	19.963	50	51	90.372	51	52	7.587
52	53	3.126	53	54	3.238	54	55	5.527
55	56	10.672	56	57	94.333	57	58	132.053
58	59	29.449	59	60	6.602	60	61	9.842
61	62	94.608	62	63	1.216	63	64	3.393
64	65	5.206	65	66	8.95	66	67	15.022
67	68	17.383	68	69	8.775	69	70	48.03
70	71	5.332	71	72	34.951	72	73	18.466
73	74	6.572	74	75	6.102	75	76	26.25
76	77	8.606	77	78	3.396	78	79	5.274
79	1	6.054						

*** Lungimile segmentelor sunt determinate în planul de proiecție Stereo 70 și sunt rotunjite la 1 milimetru.
 **** Distanța dintre puncte este formată din segmente cumulate ce sunt mai mici decât valoarea 1 milimetru.

Certific că prezentul extras corespunde cu pozițiile în vigoare din cartea funciară originală, păstrată de acest birou.
 Prezentul extras de carte funciară este valabil la autentificarea de către notarul public a actelor juridice prin care se sting drepturile reale precum și pentru dezbaterea succesiunilor, iar informațiile prezentate sunt susceptibile de orice modificare, în condițiile legii.
 S-a achitat tariful de 0 RON, -, pentru serviciul de publicitate imobiliară cu codul nr. 241.

Data soluționării,
 29-04-2022

Data eliberării,

Asistent Registrator,
 IONELA LOREDANA DRACEA

Ionela-
 Dracea
 Semnat digital de
 Ionela-Loredana
 Dracea
 Data: 2022.04.29
 09:17:03 +03'00'

Referent,

 (parafa și semnătura)