



Județul Mehedinți
Consiliul Local al Municipiului Drobeta Turnu Severin
Str. Mareșal Averescu, nr. 2
Tel: +40 (252) 31.43.79
Fax: +40 (252) 31.63.17
E-mail: primaria@primariadrobeta.ro
Web: www.primariadrobeta.ro

HOTĂRĂREA NR. 162
privind atribuirea denumirii de străzi pe raza municipiului Drobeta Turnu Severin,
județul Mehedinți

Consiliul Local al municipiului Drobeta Turnu Severin, județul Mehedinți;
Având în vedere:

- Referatul de aprobare întocmit de Primarul municipiului Drobeta Turnu Severin, în calitate de inițiator, înregistrat sub nr. 403 / 18.05.2022;
 - Raportul de specialitate, înregistrat sub nr. 404 / 18.05.2022, întocmit de serviciul de specialitate al Primarului municipiului Drobeta Turnu Severin, prin care se propune atribuirea denumirii de străzi pe raza municipiului Drobeta Turnu Severin, județul Mehedinți;
 - Cererea înregistrată cu nr. 9902 / 15.03.2022;
 - Prevederile art. 2 lit. d, art. 3 alin. 1 din O.G. nr. 63 / 2002 privind atribuirea sau schimbarea de denumiri;
 - Avizul Comisiei Județene de Atribuire de Denumiri Mehedinți nr. 2 / 02.05.2022;
 - Avizele comisiilor de specialitate ale Consiliului Local;
- Ținând cont de prevederile art. 129 alin. 2 lit. (c), alin. 6 lit. (d), art. 139 alin. 3 lit. (e) și art. 196 alin. 1 lit. (a) din Codul Administrativ aprobat prin O.U.G. nr. 57 din 3 iulie 2019;

HOTĂRĂȘTE:

Art. 1. Se atribuire următoarele denumiri de străzi pe raza municipiului Drobeta Turnu Severin, județul Mehedinți, după cum urmează:

Strada Balastierei – parcela de teren cu nr. cadastral 63892.

Art. 2. Ducerea la îndeplinire a prevederilor prezentei hotărâri revine Serviciului Urbanism și Serviciului Gospodărie din aparatul de specialitate al primarului municipiului Drobeta Turnu Severin, județul Mehedinți, care se vor ocupa de inscripționarea denumirilor străzilor.

Art. 3. Hotărârea se transmite Instituției Prefectului – Județul Mehedinți, Primarului municipiului Drobeta Turnu Severin, se comunică Serviciului Urbanism, Serviciului Gospodărie și Serviciului Public Comunitar Local de Evidență a Persoanelor și se publică pe site-ul instituției www.primariadrobeta.ro.

Adoptată azi, 30.05.2022, în municipiul Drobeta Turnu Severin, județul Mehedinți.

PREȘEDINTE DE ȘEDINȚĂ,
DICU GEORGE



CONTRASEMNEAZĂ,
SECRETAR GENERAL AL UAT,
PĂSAT MIRELA – ONUȚA



Oficiul de Cadastru și Publicitate Imobiliară MEHEDINTI
Biroul de Cadastru și Publicitate Imobiliară Drobeta-Turnu Severin

EXTRAS DE CARTE FUNCİARĂ PENTRU INFORMARE

Carte Funciară Nr. 63892 Drobeta-Turnu Severin

Nr. cerere 3664
Ziua 07
Luna 02
Anul 2018
Cod verificare
100054826128

A. Partea I. Descrierea imobilului

TEREN intravilan

Adresa: Loc. Drobeta-Turnu Severin, Jud. Mehedinti

Nr. Crt	Nr. cadastral Nr. topografic	Suprafața* (mp)	Observații / Referințe
A1	63892	6.641	Teren neimprejmuț;

B. Partea II. Proprietari și acte

Înscrieri privitoare la dreptul de proprietate și alte drepturi reale	Referințe
3664 / 07/02/2018 Act Notarial nr. 67, din 18/01/2018 emis de Serban Cosmin Alexandru;	
B1 Se infiinteaza cartea funciara 63892 a imobilului cu numarul cadastral 63892/Drobeta-Turnu Severin, rezultat din dezmembrarea imobilului cu numarul cadastral 62737 inscris in cartea funciara 62737;	A1
Act Notarial nr. 787, din 16/09/2016 emis de Serban Ilie;	
B2 Se infiinteaza cartea funciara 62737 a imobilului cu numarul cadastral 62737/Drobeta-Turnu Severin, rezultat din dezmembrarea imobilului cu numarul cadastral 53519 inscris in cartea funciara 53519; OBSERVATII: pozitie transcrisa din CF 62737/Drobeta-Turnu Severin, inscrisa prin incheierea nr. 28277 din 16/09/2016;	A1
Act Administrativ nr. 250, din 28/10/2009 emis de MTI CNADNR S.A. (act administrativ nr. OP 592/24-11-2009 emis de CNADNR S.A.; act administrativ nr. 10744/17-07-2007 emis de OCPI MH);	
B3 se infiinteaza aceasta carte funciara in urma dezmembrarii imobilului cu numar cadastral 5590/3, inscris in cartea funciara nr. 292/N speciala OBSERVATII: pozitie transcrisa din CF 62737/Drobeta-Turnu Severin, inscrisa prin incheierea nr. 28277 din 16/09/2016; pozitie transcrisa din CF 53519/Drobeta-Turnu Severin, inscrisa prin incheierea nr. 9061 din 05/05/2010;	A1
B4 Intabulare, drept de PROPRIETATEcu titlul de drept neschimbat domeniu privat, in rangul incheierii 470/19.01.2009 emisa de OCPI Mehedinti, dobandit prin Lege, cota actuala 1/1 1) PRIMARIA DROBETA TURNU SEVERIN OBSERVATII: pozitie transcrisa din CF 62737/Drobeta-Turnu Severin, inscrisa prin incheierea nr. 28277 din 16/09/2016; pozitie transcrisa din CF 53519/Drobeta-Turnu Severin, inscrisa prin incheierea nr. 9061 din 05/05/2010;	A1
Act Administrativ nr. 1012, din 05/05/2016 emis de PRIMARIA DR TR SEVERIN;	
B5 Se noteaza respingere cerere intabulare drept de conesiune OBSERVATII: pozitie transcrisa din CF 62737/Drobeta-Turnu Severin, inscrisa prin incheierea nr. 28277 din 16/09/2016; pozitie transcrisa din CF 53519/Drobeta-Turnu Severin, inscrisa prin incheierea nr. 27703 din 13/09/2016;	A1

C. Partea III. SARCINI .

Inscrieri privind dezmembrămintele dreptului de proprietate, drepturi reale de garanție și sarcini	Referințe
NU SUNT	

Carte Funciară Nr. 63892 Comuna/Oraș/Municipiu: Drobeta-Turnu Severin
Anexa Nr. 1 La Partea I

Teren

Nr cadastral	Suprafața (mp)*	Observații / Referințe
63892	6.641	

* Suprafața este determinată în planul de proiecție Stereo 70.

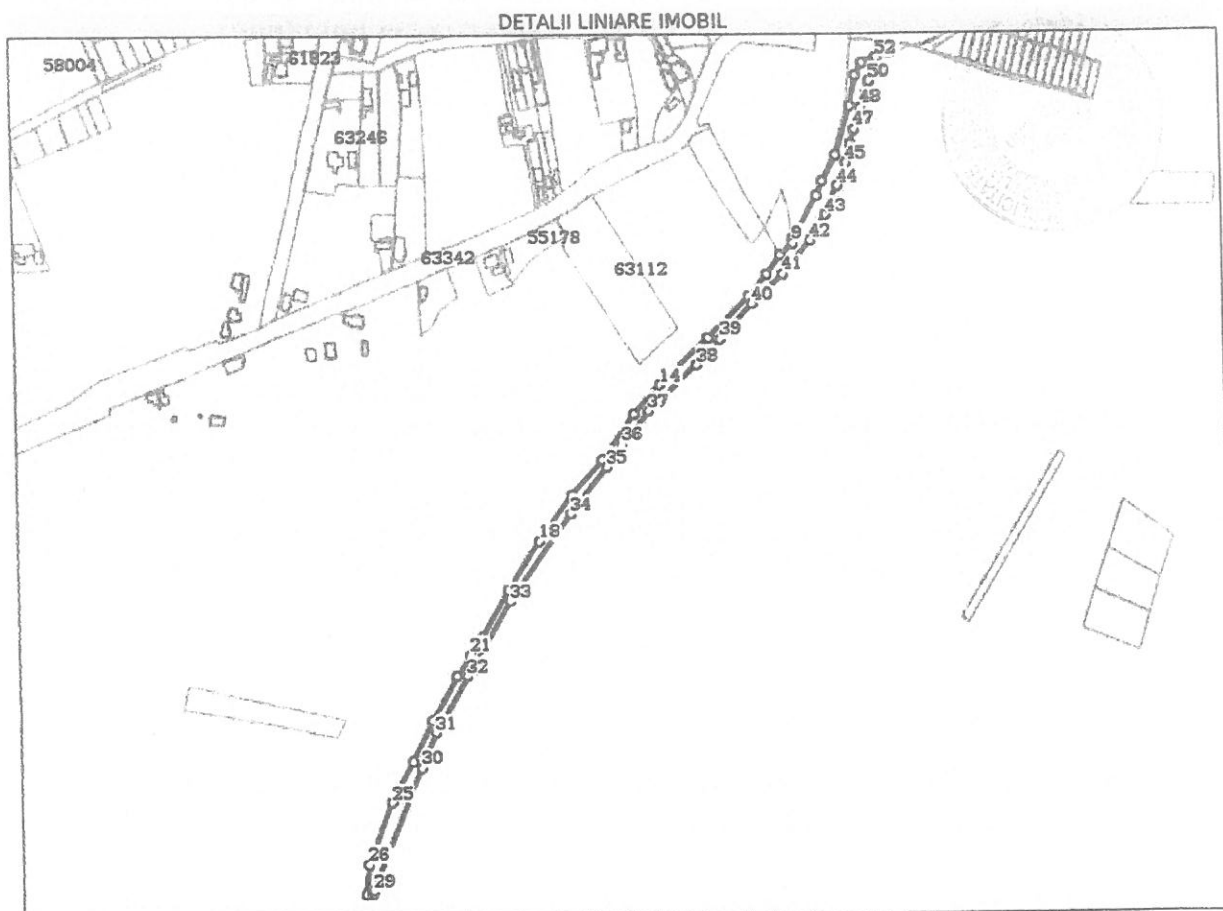

Date referitoare la teren

Nr Crt	Categorie folosință	Intra vilan	Suprafața (mp)	Tarla	Parcelă	Nr. topo	Observații / Referințe
1	neproductiv	DA	6.641	64/1	1/3N	-	

Lungime Segmente

1) Valorile lungimilor segmentelor sunt obținute din proiecție în plan.

Punct început	Punct sfârșit	Lungime segment	Punct început	Punct sfârșit	Lungime segment	Punct început	Punct sfârșit	Lungime segment
1	2	11.632	2	3	24.402	3	4	40.301
4	5	23.726	5	6	12.241	6	7	32.732
7	8	6.189	8	9	4.314	9	10	14.081
10	11	18.175	11	12	23.337	12	13	45.444
13	14	54.195	14	15	31.25	15	16	44.238
16	17	37.399	17	18	45.874	18	19	46.637
19	20	42.631	20	21	16.94	21	22	20.93
22	23	40.364	23	24	36.371	24	25	36.811



STRADA MIZULUI DE TRONCONI

STRADA CERNEȚULUI TR 2

HCL 59/2017
drum zona str. Cernetei - NC 66338

HCL 1602011
HCL 59/2017
NC 66338
Cămin Cultural

NC 64251

NC 64899

NC 68384

NC 68383

NC 67767

Primaria DTS
T 64/1 P1/3

HCL 121/2008

NC 67768

NC 64897

NC 64898

NC 62738

NC 63890

NC 63891

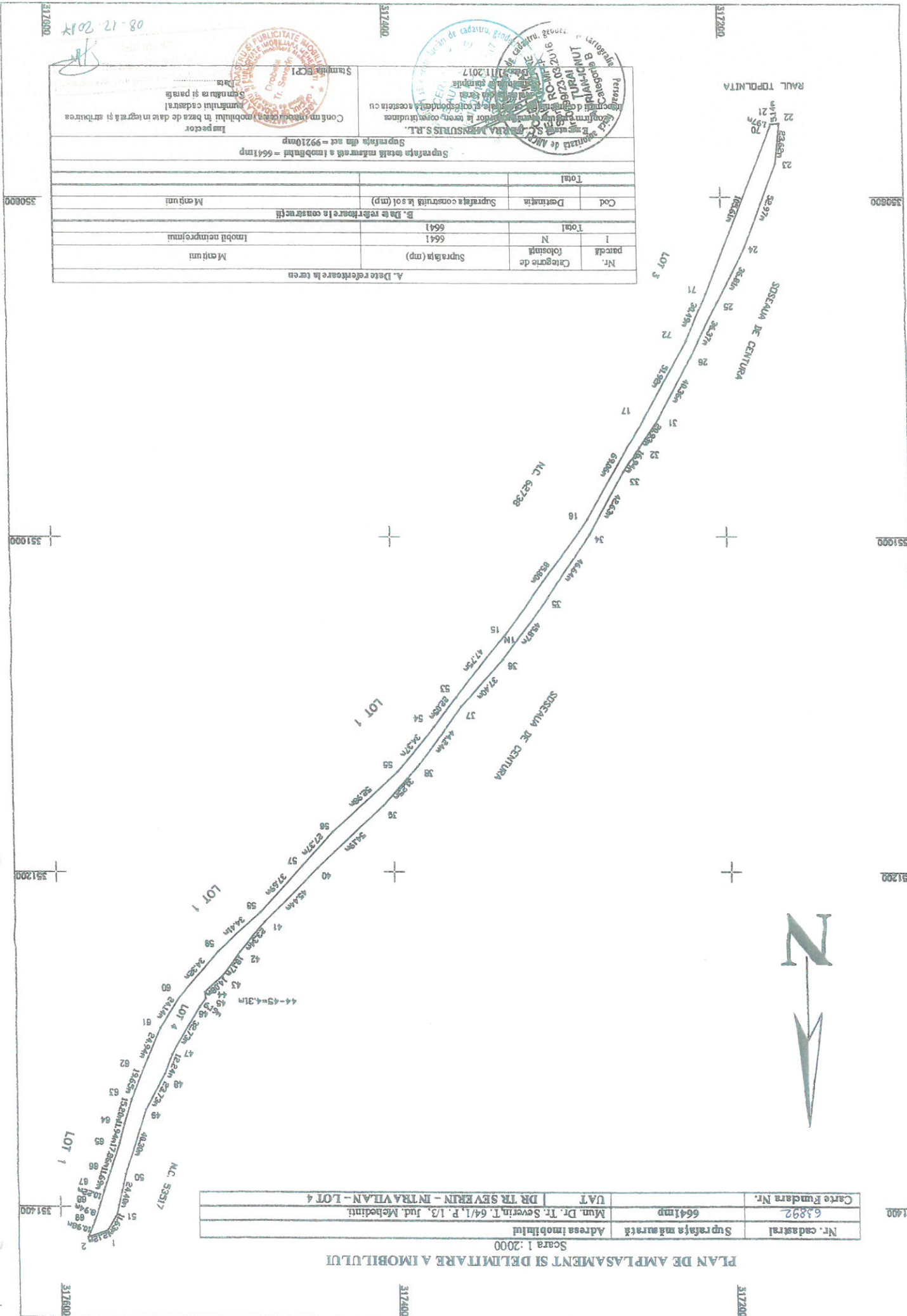

A. Date referitoare la teren			
Nr. Categorie de pământ	Suprafața (mp)		
I	6641		
N	6641		
Total			
B. Date referitoare la construcții			
Cod	Destinatie	Suprafața construită la sol (mp)	Mențiuni
Total			
Suprafața totală măsurată a terenului = 6641 mp			
Suprafața din act = 99210 mp			
Inspector			
Conținutul prezentei mobilului în baza de date înregistrată și arhivarea planului cadastral			
Data			
Stampă BCP1			

Nr. cadastral	Suprafața măsurată	Adresa imobilului	Mun. Dr. Tr. Severin, T. 64/L. P. I/3, Jud. Mehedinți	VAT	DR TR SEVERIN - INTRAVILAN - LOT 4	Carte Fundara Nr.	63892
Scara 1:2000							

PLAN DE AMPLASAMENT SI DELIMITARE A IMOBILULUI

317200 08-12-2017

317400

317200

350800

351000

351200

351400

317800

317400

317200

350800

351000

351200

351400

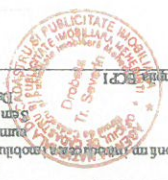



Oficiul de Cadastru și Publicitate Imobiliară MEHEDINTI
Biroul de Cadastru și Publicitate Imobiliară Drobeta-Turnu Severin

EXTRAS DE CARTE FUNCİARĂ PENTRU INFORMARE

Carte Funciară Nr. 63892 Drobeta-Turnu Severin

Nr. cerere	3664
Ziua	07
Luna	02
Anul	2018



A. Partea I. Descrierea imobilului

TEREN Intravilan

Adresa: Loc. Drobeta-Turnu Severin, Jud. Mehedinti

Nr. Crt	Nr. cadastral Nr. topografic	Suprafața* (mp)	Observații / Referințe
A1	63892	6.641	Teren neimprejmuit;

B. Partea II. Proprietari și acte

Inscrieri privitoare la dreptul de proprietate și alte drepturi reale	Referințe	
3664 / 07/02/2018		
Act Notarial nr. 67, din 18/01/2018 emis de Serban Cosmin Alexandru;		
B1	Se infiinteaza cartea funciara 63892 a imobilului cu numarul cadastral 63892/Drobeta-Turnu Severin, rezultat din dezmembrarea imobilului cu numarul cadastral 62737 inscris in cartea funciara 62737;	A1
Act Notarial nr. 787, din 16/09/2016 emis de Serban Ilie;		
B2	Se infiinteaza cartea funciara 62737 a imobilului cu numarul cadastral 62737/Drobeta-Turnu Severin, rezultat din dezmembrarea imobilului cu numarul cadastral 53519 inscris in cartea funciara 53519; <i>OBSERVATII: pozitie transcrisa din CF 62737/Drobeta-Turnu Severin, inscrisa prin incheierea nr. 28277 din 16/09/2016;</i>	A1
Act Administrativ nr. 250, din 28/10/2009 emis de MTI CNADNR S.A. (act administrativ nr. OP 592/24-11-2009 emis de CNADNR S.A.; act administrativ nr. 10744/17-07-2007 emis de OCPI MH);		
B3	se infiinteaza aceasta carte funciara in urma dezmembrarii imobilului cu numar cadastral 5590/3, inscris in cartea funciara nr. 292/N speciala <i>OBSERVATII: pozitie transcrisa din CF 62737/Drobeta-Turnu Severin, inscrisa prin incheierea nr. 28277 din 16/09/2016; pozitie transcrisa din CF 53519/Drobeta-Turnu Severin, inscrisa prin incheierea nr. 9061 din 05/05/2010;</i>	A1
B4	Intabulare, drept de PROPRIETATEcu titlul de drept neschimbat domeniu privat, in rangul incheierii 470/19.01.2009 emisa de OCPI Mehedinti, dobandit prin Lege, cota actuala 1/1 1) PRIMARIA DROBETA TURNU SEVERIN <i>OBSERVATII: pozitie transcrisa din CF 62737/Drobeta-Turnu Severin, inscrisa prin incheierea nr. 28277 din 16/09/2016; pozitie transcrisa din CF 53519/Drobeta-Turnu Severin, inscrisa prin incheierea nr. 9061 din 05/05/2010;</i>	A1
Act Administrativ nr. 1012, din 05/05/2016 emis de PRIMARIA DR TR SEVERIN;		
B5	Se noteaza respingere cerere intabulare drept de conesiune <i>OBSERVATII: pozitie transcrisa din CF 62737/Drobeta-Turnu Severin, inscrisa prin incheierea nr. 28277 din 16/09/2016; pozitie transcrisa din CF 53519/Drobeta-Turnu Severin, inscrisa prin incheierea nr. 27703 din 13/09/2016;</i>	A1

C. Partea III. SARCINI .

Inscrieri privind dezmembrămintele dreptului de proprietate, drepturi reale de garanție și sarcini	Referințe
NU SUNT	

Punct început	Punct sfârșit	Lungime segment	Punct început	Punct sfârșit	Lungime segment	Punct început	Punct sfârșit	Lungime segment
25	26	52.97	26	27	23.617	27	28	5.143
28	29	1.967	29	30	105.613	30	31	30.487
31	32	51.917	32	33	69.059	33	34	85.803
34	35	47.745	35	36	22.055	36	37	34.374
37	38	52.979	38	39	27.369	39	40	37.69
40	41	34.413	41	42	34.324	42	43	24.144
43	44	24.939	44	45	19.649	45	46	15.195
46	47	11.939	47	48	17.855	48	49	11.69
49	50	10.217	50	51	8.94	51	52	10.978
52	1	12.121						

** Lungimile segmentelor sunt determinate în planul de proiecție Stereo 70 și sunt rotunjite la 1 milimetru.
 *** Distanța dintre puncte este formată din segmente cumulate ce sunt mai mici decât valoarea 1 milimetru.

Certific că prezentul extras corespunde cu pozițiile în vigoare din cartea funciară originală, păstrată de acest birou.

Prezentul extras de carte funciară este valabil la autentificarea de către notarul public a actelor juridice prin care se sting drepturile reale precum și pentru dezbaterile succesiunilor, iar informațiile prezentate sunt susceptibile de orice modificare, în condițiile legii.

S-a achitat tariful de 240 RON, -Ordin de plata cont colaborator nr.234/29-01-2018 în suma de 240, pentru serviciul de publicitate imobiliară cu codul nr. 222.

Data soluționării,
07-02-2018

Data eliberării,
14-02-2018

Asistent Registrator,
GHEORGHE PIRVULESCU

(parafa și semnătura)

Referent,

(parafa și semnătura)