



ROMÂNIA
JUDEȚUL MEHEDINȚI

CONSILIUL LOCAL AL MUNICIPIULUI DROBETA-TURNU SEVERIN



HOTĂRÂREA

nr. 217 din 28.07.2022

privind aprobarea documentației tehnice cadastrale cu propunerea de alipire a imobilelor terenuri, având NC 64820, NC 55434 și NC 69546, înscrise în CF a UAT Drobeta Turnu Severin 64820, 55434 și 69546, situate în Drobeta Turnu Severin, rezultând imobilul teren având NC 69698 - str. Serpentina Roșiori nr. 1-3

Ținând cont de:

- a) Referatul de aprobare întocmit de Viceprimarul Municipiului Drobeta Turnu Severin, inițiatorul proiectului de hotărâre înregistrat sub nr. 542 / 2022;
- b) Raportul de specialitate întocmit la nivelul Direcției Patrimoniu din cadrul aparatului de specialitate al Primarului Municipiului Drobeta Turnu Severin, înregistrat sub nr. 28253 / 2022 referitor la necesitatea și oportunitatea adoptării prezentei hotărâri;
- c) Dispozițiile art. 879 alin. (1) respectiv 880 alin. (1) din Legea nr. 287/2009 privind Codul civil;
- d) Dispozițiile art. 25 alin (2) și ale art. 27 din Legea nr. 7/1996 privind cadastrul și publicitatea imobiliară republicată și actualizată;
- e) Dispozițiile art. 132-135 din Ordinul Directorului General A.N.C.P.I. nr. 700/09.07.2014;
- f) Avizele comisiilor de specialitate ale Consiliului Local al Municipiului Drobeta Turnu Severin;

În conformitate cu prevederile art. 84, art. 129 alin. 1, alin. 2 lit. (c), art. 139 alin. 3 lit. (g), din Ordonanța de urgență a Guvernului nr. 57/2019 privind Codul administrativ, precum și

În temeiul prevederilor art. 139 alin. (1) coroborat cu art. 196 alin. (1) lit. a) din Ordonanța de urgență a Guvernului nr. 57/2019 privind Codul administrativ, cu modificările și completările ulterioare,

CONSILIUL LOCAL AL MUNICIPIULUI DROBETA-TURNU SEVERIN

adoaptă prezenta hotărâre:

Art. 1 - Se aprobă documentația tehnică cadastrală cu propunerea de alipire a imobilelor terenuri, având NC 64820, NC 55434 și NC 69546, înscrise în CF a UAT Drobeta Turnu Severin 64820, 55434 și 69546, situate în Drobeta Turnu Severin, rezultând imobilul teren având NC 69698 - str. Serpentina Roșiori nr. 1-3, conform Anexei nr. 1, care face parte integrantă din prezenta hotărâre.

Art. 2 - Se aprobă alipirea imobilului teren, în suprafață de 215 mp, având NC 55434, înscris în CF a UAT Drobeta Turnu Severin 55434, situat în Drobeta Turnu Severin, a imobilului teren, în suprafață de 447 mp, având NC 69546, înscris în CF a UAT Drobeta Turnu Severin 69546, situat în Drobeta Turnu Severin și a imobilul teren în suprafață de 2056 mp, având NC 64820, înscris în CF a UAT Drobeta Turnu Severin 64820, rezultând imobilul teren cu NC 69698, în suprafață de 2718 mp, str. Serpentina Roșiori nr. 1-3.

Art. 3 - Se însușește lucrarea de specialitate "Referat admitere alipire imobile nr. 28132/20.07.2022", aprobată de Biroul de Cadastru și Publicitate Imobiliară Drobeta Turnu Severin și Planul de amplasament și delimitare a imobilului întocmit de BAVALI CONCEPT SRL.

Art. 4 - Se împuternicește Primarul Municipiului Drobeta Turnu Severin domnul Marius Vasile Screciu să semneze actul de dezmembrare.

Art. 5 - Ducerea la îndeplinire a prezentei hotărâri revine Direcției Patrimoniu și Direcției Economice din

cadrul aparatului de specialitate al Primarului Municipiului Drobeta Turnu Severin.

Art. 6 - Hotărârea se transmite Instituției Prefectului - Județul Mehedinți, se comunică Primarului Municipiului Drobeta Turnu Severin, direcțiilor menționate cu ducerea la îndeplinire și se publică pe site-ul instituției www.primariadrobeta.ro.

PREȘEDINTE DE ȘEDINȚĂ,
Nicușor ȘURCĂ



CONTRASEMNEAZĂ PENTRU LEGALITATE:
SECRETARUL GENERAL AL MUNICIPIULUI DROBETA-
TURNU SEVERIN,
Mirela-Onuța PĂSAT

PROCEDURI ADMINISTRATIVE OBLIGATORII,
anterioare atestării autenticității Hotărârii Consiliului Local nr. 217 / 28.07.2022

PROCEDURA DE VOT UTILIZATĂ		Vot prin ridicarea mâinii individual	
HOTĂRÂRE CU CARACTER NORMATIV			
0	Hotărâre care se adoptă cu votul: majorității simple a consilierilor locali prezenți	Voturi necesare	11
1	Numărul consilierilor locali, potrivit legii		23
2	Numărul consilierilor locali în funcție		23
3	Numărul consilierilor locali prezenți la adoptarea hotărârii		20
4	Numărul voturilor „ PENTRU ”		20
5	Numărul voturilor „ ÎMPOTRIVĂ ”	Voturile „ ABȚINERE ” se numără la voturile „ ÎMPOTRIVĂ ”.	0
6	Numărul voturilor „ ABȚINERE ”		0
7	Numărul consilierilor locali care absentează motivat		3
8	Numărul consilierilor locali care absentează nemotivat		0
9	Numărul consilierilor locali care nu iau parte la deliberare și la adoptarea hotărârii, neavând drept de vot		0

PROCEDURI ADMINISTRATIVE OBLIGATORII,
ulterioare adoptării hotărârii consiliului local nr. 217 / 28.07.2022

Nr. crt.	OPERAȚIUNI EFECTUATE	Data	Semnătura persoanei responsabile să efectueze procedura
0	1	2	3
1	Adoptarea hotărârii	28.07.2022	
2	Comunicarea către primar		
3	Data până la care hotărârea trebuie comunicată prefectului, potrivit legii	10.08.2022	
4	Comunicarea către prefectul județului		
5	Aducerea la cunoștință publică		
6	Devine obligatorie și produce efecte juridice începând cu		

PLAN DE AMPLASAMENT SI DELIMITARE A IMOBILULUI

Scara 1: 500

Nr. cadastral	Suprafata masurata a imobilului (mp)	Adresa imobilului
69698	2718	Mun. Dr.Tr.Severin, Str.Serpentina Rosiori Nr.1-3, Judet Mehedinti - Intravilan
Nr. Cartea Funciara		Unitatea Administrativ Teritoriala (UAT)
		DROBETA TURNU SEVERIN

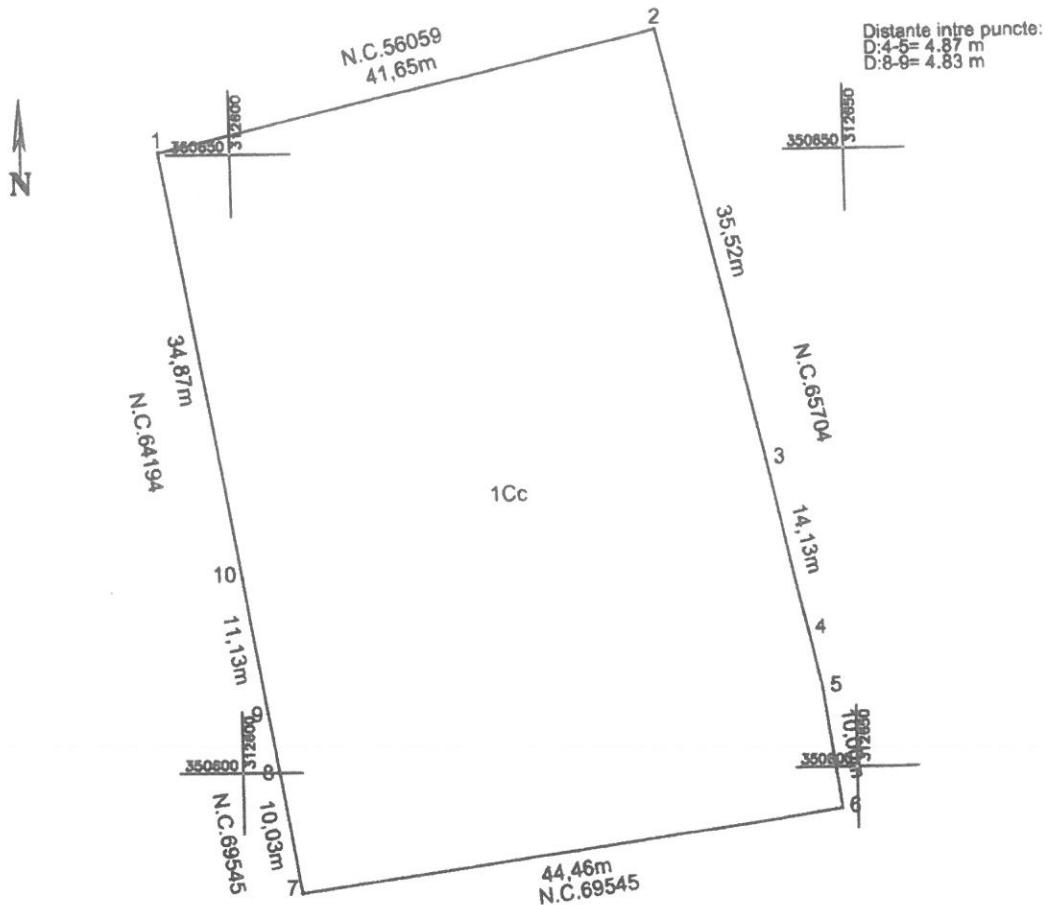

A. Date referitoare la teren

Nr. parcela	Categoria de folosinta	Suprafata [mp]	Mentii
1	CC	2718	Intravilan-Teren neimprejmuit
Total	-	2718	-

B. Date referitoare la constructii

Cod constr.	Destinatia	Suprafata construita la sol [mp]	Mentii
-	-	-	-
Total	-	-	-

Suprafata masurata = 2718 mp
Suprafata din act = 2718 mp

<p style="text-align: center;">Executant BAVALI CONCEPT S.R.L.</p> <p style="text-align: center;">Confirm executarea masuratorilor la teren , corectitudinea intocmirii documentatiei cadastrale si corespondenta acesteia cu realitatea din teren</p> <p style="text-align: center;">Semnatura si stampila</p> <p style="text-align: center;">Data: 04.07.2022</p>	<p style="text-align: center;">Inspector</p> <p style="text-align: center;">Confirm introducerea imobilului in baza de date integrala si atribuirea numarului cadastral</p> <p style="text-align: center;">Semnatura si parafa</p> <p style="text-align: center;">Petre Cruceru</p> <p style="text-align: center;">Stampila B.C.P.I</p> <p style="text-align: center;">Data:.....</p>
--	---

Elena-
Larisa
Barbulescu

Elena-Larisa
Barbulescu
BARBULESCU
ELENA-LARISA
OCPI:B.MH.0097
2022.07.04
12:54:40 +03'00'

Digitally signed
by Petre Cruceru
Date: 2022.07.20
11:35:52 +03'00'