



ROMÂNIA
JUDEȚUL MEHEDINȚI



CONSILIUL LOCAL AL MUNICIPIULUI DROBETA-TURNU SEVERIN

PROIECT DE HOTĂRÂRE

nr. 368 din 28.11.2022

privind modificarea Anexei 2 la Hotărârea nr. 288 din 29.09.2022 pentru proiectul : "Inființarea unui centru de colectare prin aport voluntar în municipiul Drobeta Turnu Severin"

Analizând temeiurile juridice, respectiv:

- Clarificarea cu nr. 45075/28.11.2022;
- raport de specialitate întocmit de către Serviciul Dezvoltare Locală și Managementul Proiectelor, înregistrat cu nr. 45090/28.11.2022, cu propunerea privind aprobarea implementării proiectului "Inființarea unui centru de colectare prin aport voluntar în municipiul Drobeta Turnu Severin";
- referatul de aprobare nr. 865/2022 privind implementarea proiectului "Inființarea unui centru de colectare prin aport voluntar în municipiul Drobeta Turnu Severin";
- prevederile Legii 315/2004 privind dezvoltarea regională în România actualizată;
- avizele comisiilor de specialitate ale Consiliului Local.

Ținând cont de:

Ținând cont de prevederile Ghidului specific privind regulile și condițiile aplicabile finanțării din fondurile europene din Planul Național de Redresare și Reziliență, COMPONENTA C3 - MANAGEMENTUL DEȘEURILOR, INVESTIȚIA I1.

Dezvoltarea, modernizarea și completarea sistemelor de management integrat al deșeurilor municipale la nivel de județ sau la nivel de orașe / comune, SUBINVESTIȚIA I1.A. - ÎNFIINȚAREA DE CENTRE DE COLECTARE PRIN APORT VOLUNTAR

În temeiul prevederilor art. 139 alin. (1) coroborat cu art. 196 alin. (1) lit. a) din Ordonanța de urgență a Guvernului nr. 57/2019 privind Codul administrativ, cu modificările și completările ulterioare,

CONSILIUL LOCAL AL MUNICIPIULUI DROBETA-TURNU SEVERIN

adoaptă prezenta hotărâre:

Art.1. Se aproba modificarea Anexei 2 Caracteristici tehnice (lungimi, arii, volume, capacitate).

Art. 2. Ducerea la îndeplinire a prezentei hotărâri revine Direcției Dezvoltare Locală.

Art. 3. Prezenta hotărâre se transmite Instituției Prefectului - Județul Mehedinți, Primarului municipiului, se comunică Direcției Dezvoltare Locală și se publică pe site-ul instituției www.primariadrobeta.ro.

INIȚIATOR PROIECT:

PRIMARUL MUNICIPIULUI DROBETA-TURNU SEVERIN

Marius SCRECIU

AVIZEAZĂ PENTRU LEGALITATE:

SECRETARUL GENERAL AL MUNICIPIULUI DROBETA-

TURNU SEVERIN

Mirela-Onuța PĂSAT

Referat

**privind modificarea Anexei 2 la Hotărârea nr. 288 din 29.09.2022 pentru proiectul :
“Iniințarea unui centru de colectare prin aport voluntar în municipiul Drobeta Turnu
Severin“**

Cu respectarea Ghidului specific privind regulile si conditiile aplicabile finanțării din fondurile europene din Planul Național de Redresare și Reziliență, COMPONENTA C3 – MANAGEMENTUL DEȘEURILOR, INVESTIȚIA I1.

Dezvoltarea, modernizarea și completarea sistemelor de management integrat al deșeurilor municipale la nivel de județ sau la nivel de orașe / comune, SUBINVESTIȚIA I1.A. - ÎNFIINȚAREA DE CENTRE DE COLECTARE PRIN APORT VOLUNTAR

In vederea corelării si completării Anexei 2 la HCL si completarea Hotararii de aprobare a proiectului, conform Ghidului solicitantului, propunem urmatoarelor:

-Modificarea Hotărârea nr. 288 din 29.09.2022 pentru proiectul : “Iniințarea unui centru de colectare prin aport voluntar în municipiul Drobeta Turnu Severin“, inclusiv Anexa 2 Caracteristici tehnice (lungimi, arii, volume, capacitate).

Initiator,

Primar

Marius Vasile Soreciu

45090/28.11.2022

Avizat Serviciul Juridic

Prin Raport de avizare nr. 54108/2022

Raport

**privind modificarea Anexei 2 la Hotărârea nr. 288 din 29.09.2022 pentru proiectul :
“Inființarea unui centru de colectare prin aport voluntar în municipiul Drobeta Turnu
Severin“**

Cu respectarea Ghidului specific privind regulile și condițiile aplicabile finanțării din fondurile europene din Planul Național de Redresare și Reziliență, COMPONENTA C3 – MANAGEMENTUL DEȘEURILOR, INVESTIȚIA II.

Dezvoltarea, modernizarea și completarea sistemelor de management integrat al deșeurilor municipale la nivel de județ sau la nivel de orașe / comune, SUBINVESTIȚIA II.A. - ÎNFIINȚAREA DE CENTRE DE COLECTARE PRIN APORT VOLUNTAR

În vederea corelării și completării Anexei 2 la HCL și completarea Hotărârii de aprobare a proiectului, conform Ghidului solicitantului, propunem următoarele:

-Modificarea Hotărârea nr. 288 din 29.09.2022 pentru proiectul : “Inființarea unui centru de colectare prin aport voluntar în municipiul Drobeta Turnu Severin“, inclusiv Anexa 2 Caracteristici tehnice (lungimi, arii, volume, capacitate).

Sef Serviciul Dezvoltare Locala si Managementul Proiectelor,

Vatuiu Mihaela Cati

Întocmit,

Serviciul Dezvoltare Locala si Managementul Proiectelor,

Negrescu Olimpia

	<p>UNITATEA ADMINISTRATIV TERITORIALA MUNICIPIUL DROBETA TURNU SEVERIN</p> <p>Strada Maresal Averescu nr. 2 Drobeta Turnu Severin Telefon: 0252.31.43.79 Fax: 0252.31.63.17 E-mail: primaria@primariadrobeta.ro</p>	 <small>Nr. certificat: U7G - 1031 - EL - 454</small>
		 <small>Nr. certificat: U7G - 1014 - EL - 920</small>

Nr. 45108 / 28.11.2022

Raport de avizare

Având în vedere:

- Raportul de specialitate nr. 45090/28.11.2022 privind modificarea Anexei 2 la Hotărârea nr. 288 din 29.09.2022 pentru proiectul : “Inființarea unui centru de colectare prin aport voluntar în municipiul Drobeta Turnu Severin“;
- Clarificarea cu nr. 45075/28.11.2022;
- Referatul de aprobare privind implementarea proiectului “Înființarea unui centru de colectare prin aport voluntar în municipiul Drobeta Turnu Severin”;
- Prevederile Legii 315/2004 privind dezvoltarea regională în România actualizată;
- Ținând cont de prevederile Ghidului specific privind regulile si condițiile aplicabile finanțării din fondurile europene din Planul Național de Redresare și Reziliență, COMPONENTA C3 – MANAGEMENTUL DEȘEURILOR, INVESTIȚIA I1;
- Dezvoltarea, modernizarea și completarea sistemelor de management integrat al deșeurilor municipale la nivel de județ sau la nivel de orașe / comune, SUBINVESTIȚIA I1.A. - ÎNFIINȚAREA DE CENTRE DE COLECTARE PRIN APORT VOLUNTAR;
- În temeiul prevederilor art. 139 alin. (1) coroborat cu art. 196 alin. (1) lit. a) din Ordonanța de urgență a Guvernului nr. 57/2019 privind Codul administrativ, cu modificările și completările ulterioare,

Avizăm favorabil

Propunerea privind modificarea Anexei 2 la Hotărârea nr. 288 din 29.09.2022 pentru proiectul : “Inființarea unui centru de colectare prin aport voluntar în municipiul Drobeta Turnu Severin.

ȘEF SERVICIU JURIDIC
FIRU RAMONA



CONSILIER JURIDIC
ROȘOGA CRISTINA



Caracteristici tehnice:

Suprafata terenului identificat pentru realizarea investiei este de 3.500 mp.

Localizarea terenului: Comuna Izvoru Barzii, Sat Halanga, Jud. Mehedinti; teren care se afla in proprietatea UAT Mun. Drobeta Turnu Severin.

DESCRIEREA TEHNICA A LUCRARILOR:

Pe terenul descris de mai sus se vor executa urmatoarele lucrari:

- Platforma carosabila pentru amplasarea containerelor de tip ab-roll pentru deseuri si circulatia autoturismelor cetatenilor care aduc deseuri, respective a acamioanelor (cap-tractor) care aduc/ridica containerele de mai sus;
- Platforma betonata pentru amplasarea containerelor de tip baraca;
- Canalizare pentru colectarea apelor pluviale;
- Zona verde cu gazon si plantatie perimetrala de protectie;
- Copertina pe structura metalica usoara (conform proiect tip de rezistenta) pentru protectia containerelor deschise;
- Imprejmuire a amplasamentului cu gard din panouri bordurate prinse pe stalpi rectangulari din otel, cu poarta de acces culisanta – actionare manuala;
- In zona de acces principal se va monta un cantar carosabil pentru camioane (cap-tractor)

Pe langa lucrarile de amenajare descries mai sus, platforma va fi prevazuta cu urmatoarele dotari:

- Container de tip baraca pentru administratie – supraveghere, prevazut cu un mic deposit de scule si doua grupuri sanitare, unul pentru angajatul platformei – dimensiuni: $6*2.40*2.55 = 36.72$ mc
- Container tip baraca, frigorific, pentru cadaver de animale mici de casa (pisici, caini, pasari) – dimensiuni: $2*2.25 = 9$ mc
- Un container de tip baraca pentru colectarea de deseuri periculoase (vopsele, bidoane de vopsele si diluanti, medicamente expirate, baterii) – dimensiuni: $6*2.30*2.055 = 28.36$ mc
- Trei containere prevazute cu presa pentru colectarea deseurilor de hartie/carton, plastic, respective textile; - dimensiuni: $3*25 = 75$ mc
- Trei containere inchise si acoperite de tip wlk-in, pentru colectarea deseurilor electrice/ectronice, a celor de uz caznic (electrice mari – frigidere, televizoare, etc) si a celor de mobilier din lemn – dimensiuni: $6*2.30*2.05 = 28.29$ mc/container (total 84.87 mc/ 3 containere)
- Doua containere de tip SKIP deschise, pentru deseuri de sticla – geam, respetic sticle/borcane/recipiente – dimensiuni: $6*2.30*2.05 = 28.29$ mc/container (total 56.58 mc/ 2 containere)
- Trei containere deschise, inalte, de tip ab-roll pentru anvelope, deseuri metalice, deseuri de curte/gradina (crengi, Frunze, etc) – dimensiuni: $6*2.30*1.80 = 24.84$ mc/container (total 74.52 mc/ 3 containere)
- Trei containere deschise, joase, de tip ab-roll pentru deseuri din constructii, moloz – dimensiuni: $6*2.30*1.20 = 16.56$ mc/container (total 49.68 mc/ 3 containere)

- Separator de hidrocarburi pentru toata platforma carosabila;
- Doua scari mobile metalice (otel zincat) pentru descarcarea deseurilor in containere deschise inalte;
- Stalpi de iluminat si camera de supraveghere.

Mentionam ca atat dotarea platformei cat si caracteristicile tehnice ale echipamentelor respecta proiectul tip, anexa la ghidul solicitantului.



Direcția Generală Planul Național de Redresare și Reziliență

Nr. DGPNNR / 51622 / 17.11.2022

NR. 45075 / 18.11.2022
INTRARE

Notă de solicitare clarificări

Către: UAT MUNICIPIUL DROBETA TURNU SEVERIN

În urma verificării Cererii de finanțare nr. C311A0122000237/06.10.2022, aferentă proiectului „ÎNFIINȚAREA UNUI CENTRU DE COLECTARE PRIN APORT VOLUNTAR ÎN MUNICIPIUL DROBETA TURNU SEVERIN”, depusă în cadrul Apelului de proiecte PNRR/2022/C3/S/I.1.A, vă solicităm următoarele:

1. Refacerea Hotărârii Consiliului Local pentru implementarea proiectului - Anexa nr. 2, cu referire la punctele obligatorii conform secțiunii 4.3.3. din Ghidul specific - caracteristici tehnice.

Vor fi luate în considerare doar acele modificări/refaceri solicitate prin prezenta *Notă de solicitare clarificări*.

Nu sunt acceptate alte modificări ale cererii de finanțare.

Cererea de finanțare și anexele refăcute, ca urmare a solicitării de clarificări, vor fi semnate electronic conform prevederilor de la pct. 4.4 din ghid și încărcate pe platforma www.proiectepnrr.mmmap.ro, în termen de 5 zile lucrătoare de la data notificării primite pe e-mail. În caz contrar cererea dumneavoastră de finanțare va fi respinsă ca NECONFORMĂ.

Întocmit: Expert 1 DGPNNR	Verificat: Șef Serviciul Programare și Evaluare	Avizat: Director Direcția Programare, Evaluare și Contractare	Aprobat: Director General Direcția Generală PNRR
Nume și prenume	Nume și prenume	Nume și prenume	Nume și prenume
Ionela COTEA	Adrian ȘTEFĂNESCU	Ionuț ZLOTA	George TURTOI
Semnătura: 	Semnătura: 	Semnătura: 	Semnătura:
Data: 17.11.2022	Data: 17.11.2022	Data: 18.11.2022	Data: 18.11.2022

Scara 1:

Nr. cadastral	Suprafata masurata a imobilului (mp)	Adresa imobilului
	3500	Com.Izvoru Birzii, Sat Halanga Jud.Mehedinti, Extravilan
Nr. Cartea Funciara	Unitatea Administrativ Teritoriala (UAT)	
	IZVORU BIRZII	

- LEGENDA:**
- - - Limita de proprietate
 - - - Imprejmuire metalica propusa
 - Platforma auto betonata
 - Trotuar pietonal dale
 - Cantar (sarcina 50 tone)
 - Separator hidrocarburi
 - Container frigorific cadavre animale mici
 - Birou supraveghere, magazine scule, grup sanitar
 - Rigola colectare
 - Zona verde de protectie
 - Container colectare deseuri periculoase
 - Container colectare deseuri textile
 - Container colectare deseuri electrice si electronice mici
 - Container colectare obiecte de uz caznic mari
 - Container colectare hartie/ carton
 - Container colectare plastic
 - Container colectare lemn/ mobilier
 - Container colectare sticla (geam - 8a/ sticle, borcane - 8b)
 - Container colectare anvelope
 - Container colectare metal
 - Container colectare deseuri gradina
 - Container colectare deseuri constructii diverse
 - Container colectare deseuri constructii moloz
 - Copertina pe structura metalica
 - Scara metalica mobila

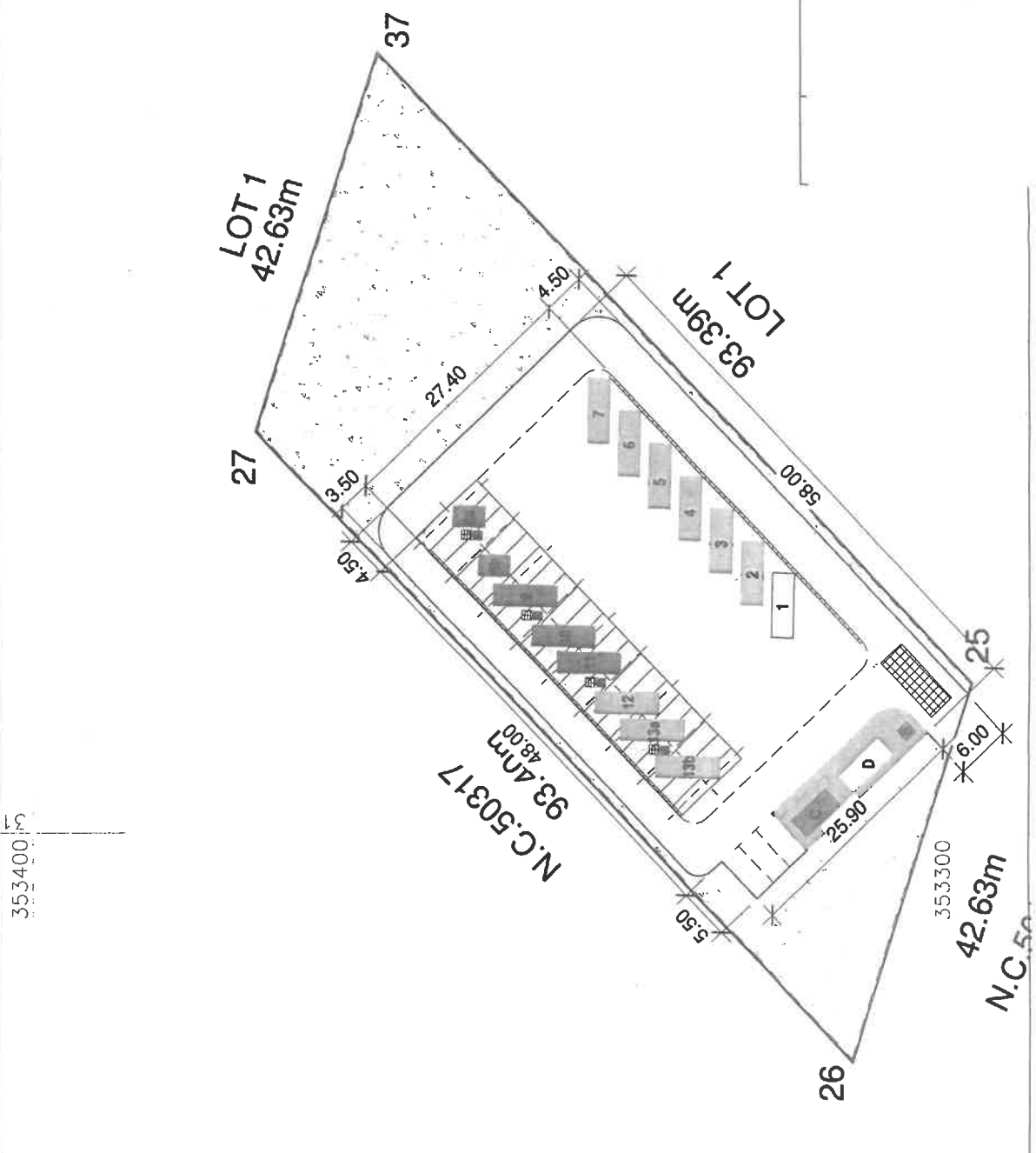

353400

353400

317400

317500

N.C.50317
93.41m
48.00

353300
42.63m
N.C.50317