



## Consiliul Local al Municipiului Drobeta Turnu Severin

Str. Mareșal Averescu, nr. 2

Tel. +40 (252) 31.43.79

Fax +40 (252) 31.63.17

Email: [primaria@primariaseverin.ro](mailto:primaria@primariaseverin.ro)

Web: [www.primariaseverin.ro](http://www.primariaseverin.ro)

### HOTĂRÂRE NR.120

#### privind modificarea inventarului bunurilor care alcătuiesc domeniul public al municipiului Drobeta Turnu Severin, conform H.G. nr.963/2002

Consiliul Local al Municipiului Drobeta Turnu-Severin județul Mehedinți;

Având în vedere:

- referatul serviciilor din aparatul de specialitate al primarului municipiului Drobeta Turnu Severin, prin care se propune modificarea bunurilor care alcătuiesc domeniul public al municipiului Drobeta Turnu Severin, județul Mehedinți;
- prevederile art.863 lit.d și e din Legea nr.287/17.07.2009, republicată și actualizată, privind Codul civil;

Văzând și avizele comisiilor de specialitate ale Consiliului Local al municipiului Drobeta Turnu Severin;

În conformitate cu prevederile art.36 alin.2 lit.c și în temeiul art.45 alin.3 din Legea nr.215/2001 privind administrația publică locală, republicată;

### HOTĂRĂȘTE:

**Art.1** Se modifică inventarul bunurilor care alcătuiesc domeniul public al municipiului Drobeta Turnu Severin, conform H.G. nr.963/2002, respectiv se trec în proprietatea publică a municipiului Drobeta Turnu Severin următoarele suprafețe de teren:

1. Terenul în suprafață de 1062 mp situat în municipiul Drobeta Turnu Severin, Calea Timișoarei, nr.220, zona "Abator", cu următorii vecini:

|      |          |
|------|----------|
| Nord | drum     |
| Est  | NC 6271  |
| Sud  | NC 50413 |
| Vest | drum     |
2. Terenul în suprafață de 9553 mp situat în municipiul Drobeta Turnu Severin, Gura Văii – DE70, cu următorii vecini:

|      |                            |
|------|----------------------------|
| Nord | DE70                       |
| Est  | S.C. Hidroconstrucția S.A. |
| Sud  | S.C. Hidroconstrucția S.A. |
| Vest | S.C. Hidroconstrucția S.A. |
3. Terenul în suprafață de 1098 mp situat în municipiul Drobeta Turnu Severin, bd. Mihai Viteazul, nr.2D, cu următorii vecini:

|      |                     |
|------|---------------------|
| Nord | NC 58845            |
| Est  | Ogașul Crihala      |
| Sud  | NC 57814            |
| Vest | bd. Mihai Viteazul; |
4. Terenul în suprafață de 33 mp din totalul de 143 mp, situat în municipiul Drobeta Turnu Severin, str. Carpați, nr.30, cu următorii vecini:

|      |                 |
|------|-----------------|
| Nord | str. Carpați    |
| Est  | propr.Dobrescu  |
| Sud  | propr. Dobrescu |



Vest propr.Fundeanu

5. Terenul în suprafață de 1302 mp situat în municipiul Drobeta Turnu Severin, str. Doctor Vasile Gionea – zona Aeroport, cu următorii vecini:
- |      |                |
|------|----------------|
| Nord | domeniu public |
| Est  | domeniu public |
| Sud  | NC 56797       |
| Vest | domeniu public |
- identificate conform schițelor anexate care fac parte integrantă din prezenta hotărâre.

**Art.2** Prezenta hotărâre se transmite Prefecturii Județului Mehedinți, Primarului Municipiului Drobeta Turnu Severin și se comunică Arhitectului Șef, Serviciului urbanism și Biroului juridic din aparatul de specialitate al primarului.

Adoptată azi 24.05. 2016, în municipiul Drobeta Turnu Severin.



CONTRASEMNEAZĂ  
SECRETAR  
MIRELA PĂSAT







# RIDICARE TOPOGRAFICA

Scara 1 : 1000

|                    |  |                                   |
|--------------------|--|-----------------------------------|
| Nr. cadastral      | Suprafața măsurată a imobilului          | Adresa imobilului                 |
|                    | 9553 mp                                  | Gura Văii – DE 70, Jud. Mehedinti |
| Carte Funciara Nr. | Unitatea Administrativ Teritorială (UAT) |                                   |
|                    | DROBETA TURNU SEVERIN - INTRAVILAN       |                                   |

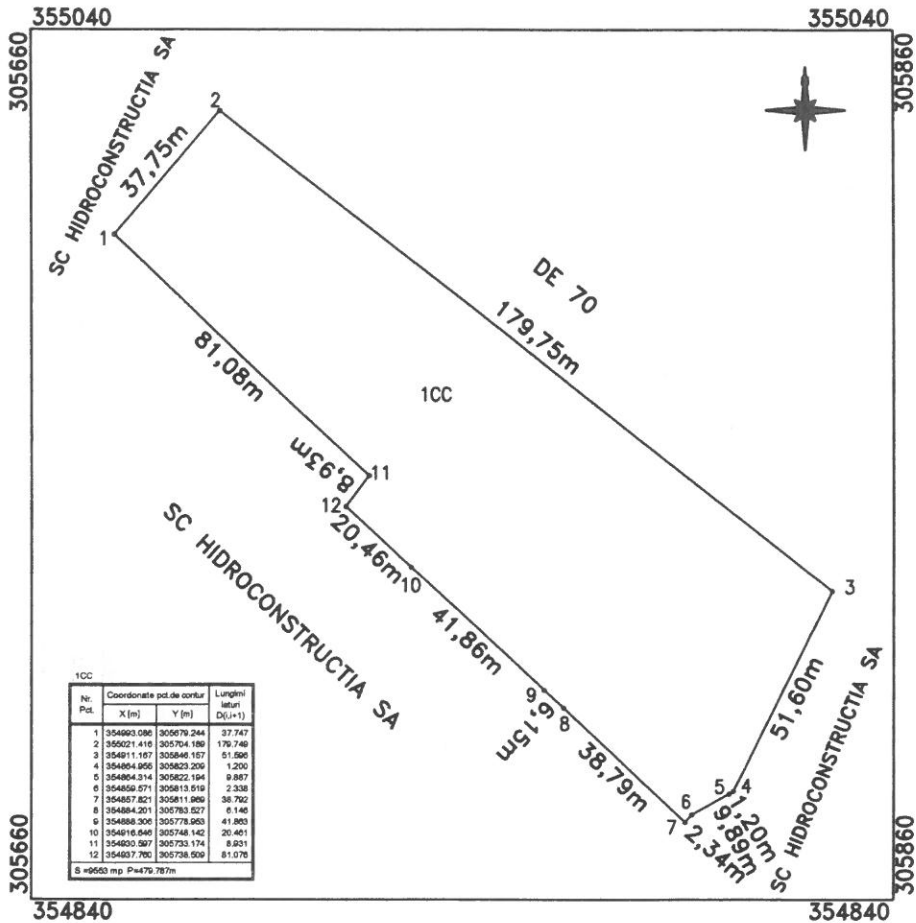

| A. Date referitoare la teren                     |                        |                                  |                  |
|--|------------------------|----------------------------------|------------------|
| Nr. parcelă                                      | Categorie de folosință | Suprafața (mp)                   | Mențiuni         |
| 1  | CC                     | 9553                             | Fara imprejurire |
| Total  |                        | 9553                             | -                |
| B. Date referitoare la construcții               |                        |                                  |                  |
| Cod  | Destinația             | Suprafața construită la sol (mp) | Mențiuni         |
| Total  |                        |                                  | -                |
| Suprafața totală măsurată a imobilului = 9553 mp |                        |                                  |                  |
| Suprafața construită la sol = 0 mp               |                        |                                  |                  |
| Execușant: [Signature]                           |                        |                                  |                  |
| Semnatura: [Signature]                           |                        |                                  |                  |

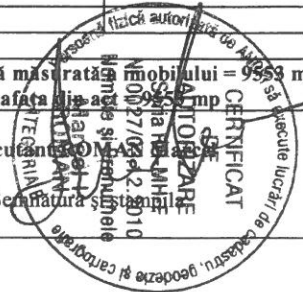

# PLAN DE AMPLASAMENT SI DELIMITARE A IMOBILULUI

Scara 1 : 500

|                    |                                 |   |
|--------------------|---------------------------------|---|
| Nr. cadastral      | Suprafata măsurată a imobilului | Adresa imobilului   |
|                    | 1098 mp                         | Mun. Dr. Tr. Severin, Bld. Mihai Viteazu, Nr.2D, Jud. Mehedinti |
| Carte Funciara Nr. |                                 | Unitatea Administrativ Teritorială (UAT)                        |
|                    |                                 | UAT. DR TR SEVERIN- Intravilan                                  |

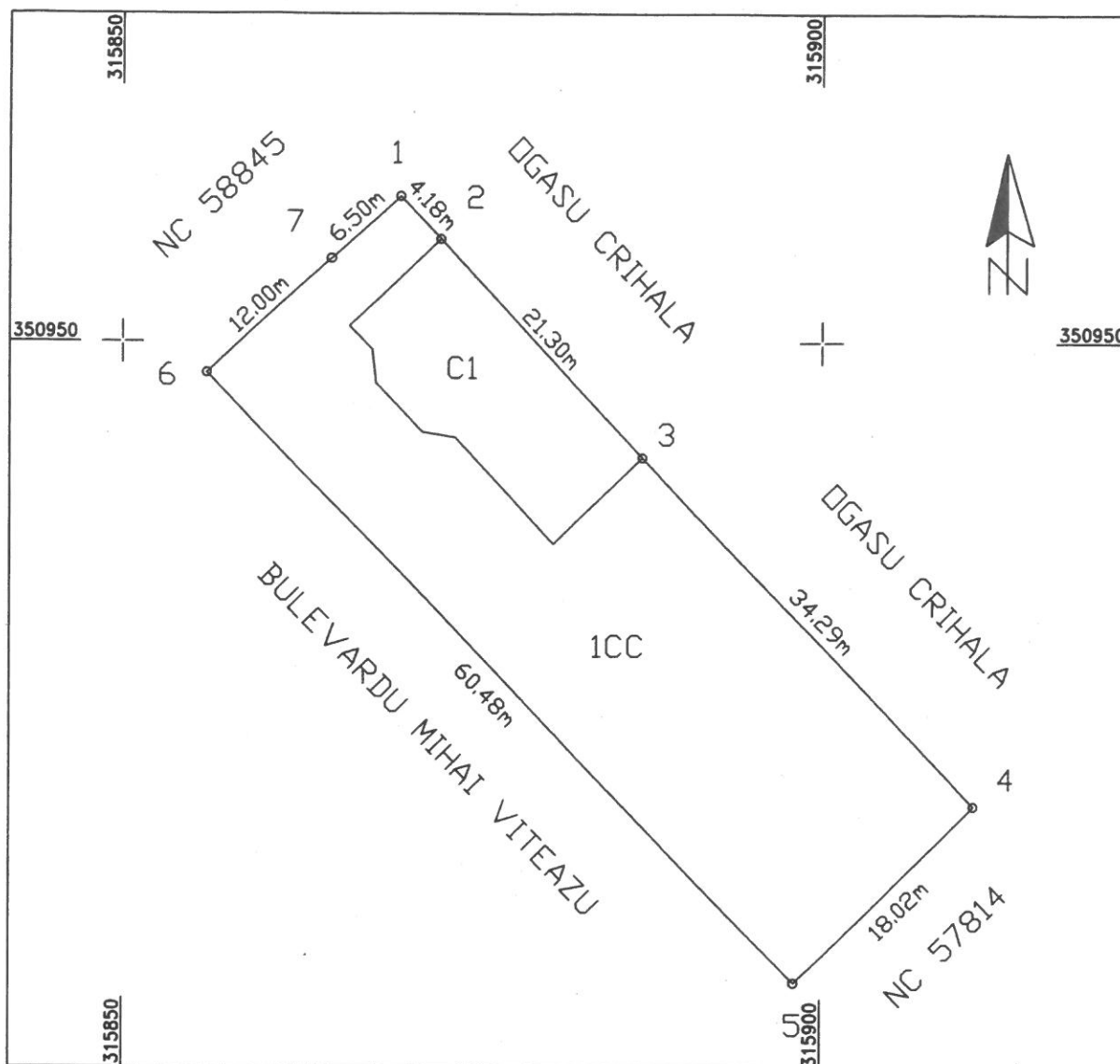

## A. Date referitoare la teren

| Nr. parcelă | Categorie de folosință | Suprafata (mp) | Mențiuni          |
|-------------|------------------------|----------------|-------------------|
| 1           | CC                     | 1098           | Imobil împrejmuit |
| Total       |                        | 1098           |                   |

## B. Date referitoare la construcții

| Cod   | Destinația | Suprafata construită la sol (mp) | Mențiuni |
|-------|------------|----------------------------------|----------|
| C1    | CL         | 199                              |          |
| Total |            | 199                              |          |

Suprafata totală măsurată a imobilului = 1098 mp

|   |   |
|---|---|
| <p><b>Executant S.C. CAMPUS CON TUR S.R.L.</b></p> <p>Confirm executarea măsurătorilor teren, corectitudinea întocmirii documentației cadastrale și corespondența acestora cu realitatea din teren</p> <p>Semnătura și ștampila</p> <p>Data.:10.04.2016</p> | <p><b>Inspector</b></p> <p>Confirm introducerea imobilului în baza de date integrată și atribuirea numărului cadastral</p> <p>Semnătura și parafa</p> <p>Data.....</p> <p>Ștampila BCPI</p> |
|---|---|

## INVENTAR DE COORDONATE

### PUNCTE RADIATE PE CONTUR

|   |            |            |
|---|------------|------------|
| 1 | 350960.302 | 315869.776 |
| 2 | 350957.276 | 315872.655 |
| 3 | 350941.846 | 315887.338 |
| 4 | 350917.003 | 315910.978 |
| 5 | 350904.344 | 315898.151 |
| 6 | 350947.828 | 315856.110 |
| 7 | 350955.917 | 315864.972 |

Stotal = 1098mp

### PUNCTE RADIATE PE C1

|    |            |            |
|----|------------|------------|
| 2  | 350957.276 | 315872.655 |
| 3  | 350941.846 | 315887.338 |
| 8  | 350935.711 | 315880.891 |
| 9  | 350943.245 | 315873.722 |
| 10 | 350943.622 | 315871.361 |
| 11 | 350947.099 | 315868.053 |
| 12 | 350949.475 | 315867.793 |
| 13 | 350951.141 | 315866.208 |

SC1 = 199mp

Data: 11.04.2016

Întocmit: S.C. CAMPUS CON TUR S.R.L.



PLAN DE SITUATIE

33 mp din totalul de 143 mp SCARA 1:200

|               |                    |   |
|---------------|--------------------|---|
| Nr. Cadastral | Suprafata masurata | Adresa imobilului   |
|               | 143 mp             | Intravilan, Mun.Dr.Tr.Severin, Str.Carpati Nr.30 ,Jud.Mehedinti |

|                     |     |               |
|---------------------|-----|---------------|
| Cartea Funciara nr. | UAT | Dr.Tr.Severin |
|---------------------|-----|---------------|

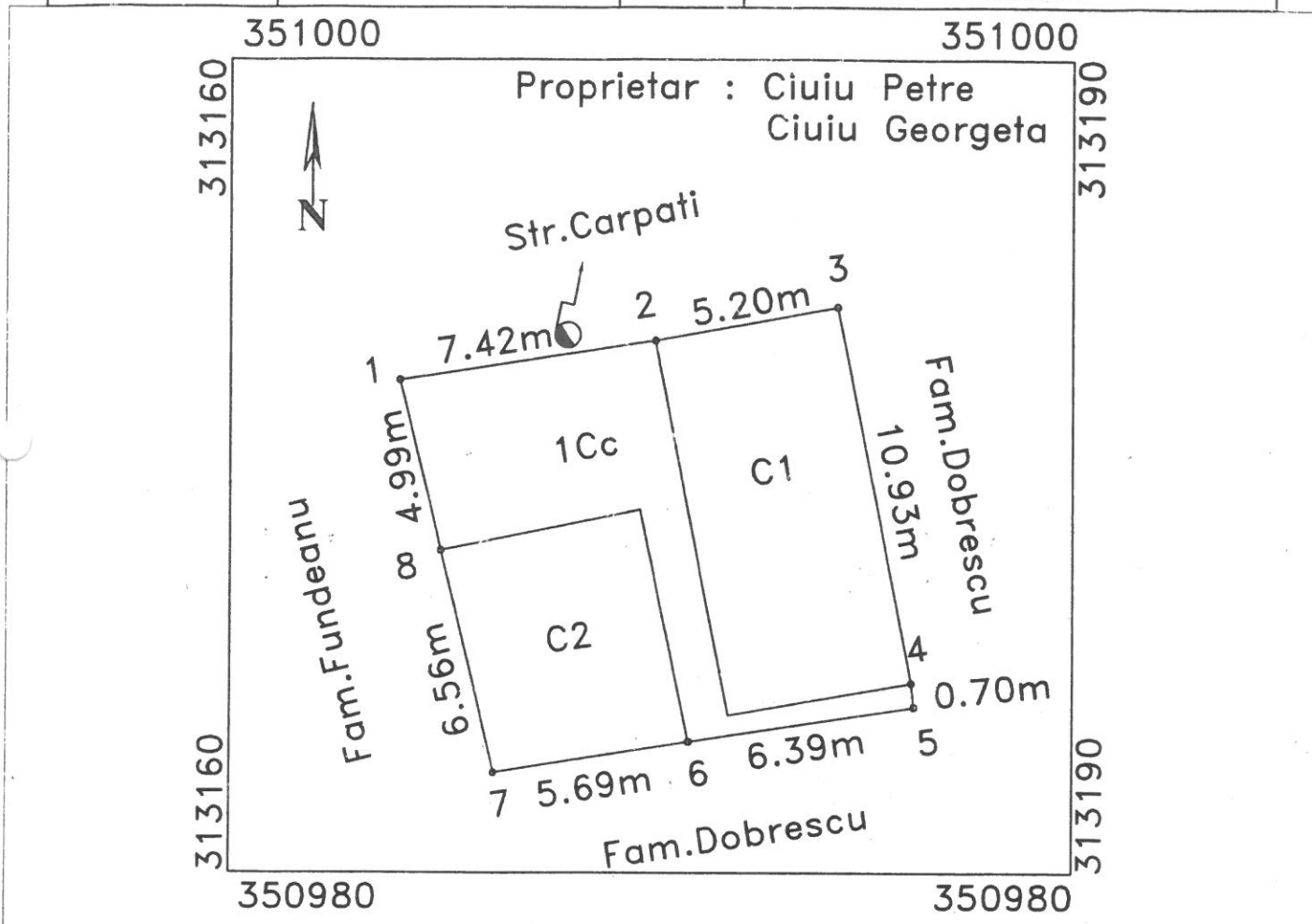

A. Date referitoare la teren

| Nr. parcela | Categoria de folosinta | Suprafata (mp) | Mentii                               |
|-------------|------------------------|----------------|--------------------------------------|
| 1           | Cc                     | 143            | Terenul este imprejmuit - Intravilan |
| Total       | -                      | 143            |                                      |
|             |                        |                |                                      |

B. Date referitoare la constructii

| Cod constr. | Destinatia | Suprafata construita la sol (mp) | Mentii                                       |
|-------------|------------|----------------------------------|--|
| C1          | CL         | 57                               | Supr.Constr.Deef = 57 mp (Casa de locuit)    |
| C2          | CA         | 39                               | Supr.Constr.Deef = 39 mp (Constructie Anexa) |
| Total:      |            | 96                               |  |

Suprafata totala masurata a imobilului = 143 mp  
Suprafata din act = 111 mp

Executant : Ing.Stoica Alin

Confirm executarea masuratorilor la teren, corectitudinea intocmirii  
planului cadastral si corespondenta acesteia cu realitatea din teren

*Stoica*

# RIDICARE TOPOGRAFICA

Scara 1 : 1000

|                    |  |  |
|--------------------|--|--|
| Nr. cadastral      | Suprafața măsurată a imobilului<br><b>1302 mp</b>                              | Adresa imobilului<br>Intravilan Mun. Dr. Tr. Severin str. Doctor Vasile Gionea - zona Aeroport, Jud. Mehedinti |
| Carte Funciara Nr. | Unitatea Administrativ Teritorială (UAT)<br>DROBETA TURNU SEVERIN - INTRAVILAN |  |

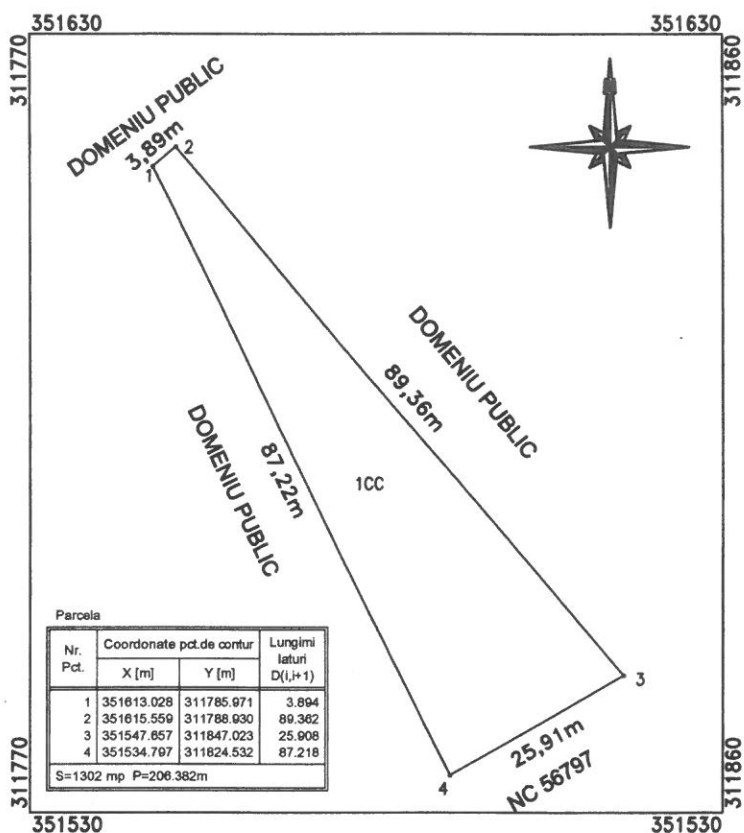

| A. Date referitoare la teren                     |                        |                                  |                  |
|--|------------------------|----------------------------------|------------------|
| Nr. parcelă                                      | Categorie de folosință | Suprafața (mp)                   | Mențiuni         |
| 1  | CC                     | 1302                             | Fara imprejmuire |
| Total  |                        | 1302                             | -                |
| B. Date referitoare la construcții               |                        |                                  |                  |
| Cod  | Destinația             | Suprafața construită la sol (mp) | Mențiuni         |
| Total  |                        |                                  | -                |
| Suprafața totală măsurată a imobilului = 1302 mp |                        |                                  |                  |
| Suprafața construită = 1302 mp                   |                        |                                  |                  |

