



Județul Mehedinți
Consiliul Local al Municipiului Drobeta Turnu Severin
Str. Mareșal Averescu, nr. 2
Tel. +40 (252) 31.43.79
Fax +40 (252) 31.63.17
Email: primaria@primariaseverin.ro
Web: www.primariaseverin.ro

HOTĂRÂRE NR.59

privind schimbarea destinației terenului în suprafață de 3698 mp, situat în zona cartier Apolodor, strada Iazului, și a terenului în suprafață de 4702 mp situat la intersecția Calea Cernețului cu Centura Ocolitoare a municipiului în vederea desfășurării de activități comerciale

Consiliul Local al Municipiului Drobeta Turnu-Severin județul Mehedinți;
Având în vedere:

- referatul serviciilor din aparatul de specialitate al primarului municipiului Drobeta Turnu Severin, prin care se propune schimbarea destinației terenului în suprafață de 3698 mp, situat în zona cartier Apolodor, strada Iazului, și a terenului în suprafață de 4702 mp situat la intersecția Calea Cernețului cu Centura Ocolitoare a municipiului în vederea desfășurării de activități comerciale;
- adresa Serviciului Public Administrare Piețe, Târguri și Oboare nr.1852/31.01.2017;

Văzând și avizele comisiilor de specialitate ale Consiliului Local al municipiului Drobeta Turnu Severin;

În conformitate cu prevederile art.36 alin.2 lit.b și c alin.4 lit.e și în temeiul art.45 alin.3 din Legea nr.215/2001 privind administrația publică locală, republicată;

HOTĂRĂȘTE:

Art.1 Se aprobă schimbarea destinației terenului în suprafață de 3698 mp situat în zona cartier Apolodor, strada Iazului, proprietate privată a municipiului Drobeta Turnu Severin, identificat conform schiței anexate care face parte integrantă din prezenta hotărâre, în vederea desfășurării de activități comerciale.

Art.2 Se aprobă schimbarea destinației terenului în suprafață de 4702 mp situat la intersecția Calea Cernețului cu Centura Ocolitoare a municipiului, proprietate privată a municipiului Drobeta Turnu Severin, identificat conform schiței anexate care face parte integrantă din prezenta hotărâre, în vederea desfășurării de activități comerciale.

Art.3 Începând cu data adoptării prezentei hotărâri își încetează aplicabilitatea H.C.L: nr.160/28.07.2011 privind mutarea unor activități comerciale (vânzare material lemnos, comercializare autoturisme, produse en gross) din vechile locații (Târg Veterani și Piața Mircea) în noi locații.

Art.4 Prezenta hotărâre se transmite Prefecturii Județului Mehedinți, Primarului Municipiului Drobeta Turnu Severin și se comunică Arhitectului Șef, Serviciului urbanism, Biroului cadastru și Biroului juridic din aparatul de specialitate al primarului.

Adoptată azi 28.02.2017, în municipiul Drobeta Turnu Severin, județul Mehedinți.

PREȘEDINTE DE ȘEDINȚĂ
GIUHAT ION



CONTRASEMNEAZĂ
SECRETAR
MIRELA PĂSAT

Plan de amplasament si delimitare a imobilului
Sc. 1 : 1000

Nr. Cadastral	Suprafata masurata	Adresa imobilului
56338	4702 mp	Intravilan Drobeta Tr Severin, Calea Cernetiului, Jud. Mehedinti
Cartea Funciara nr.	UAT	Drobeta Tr Severin

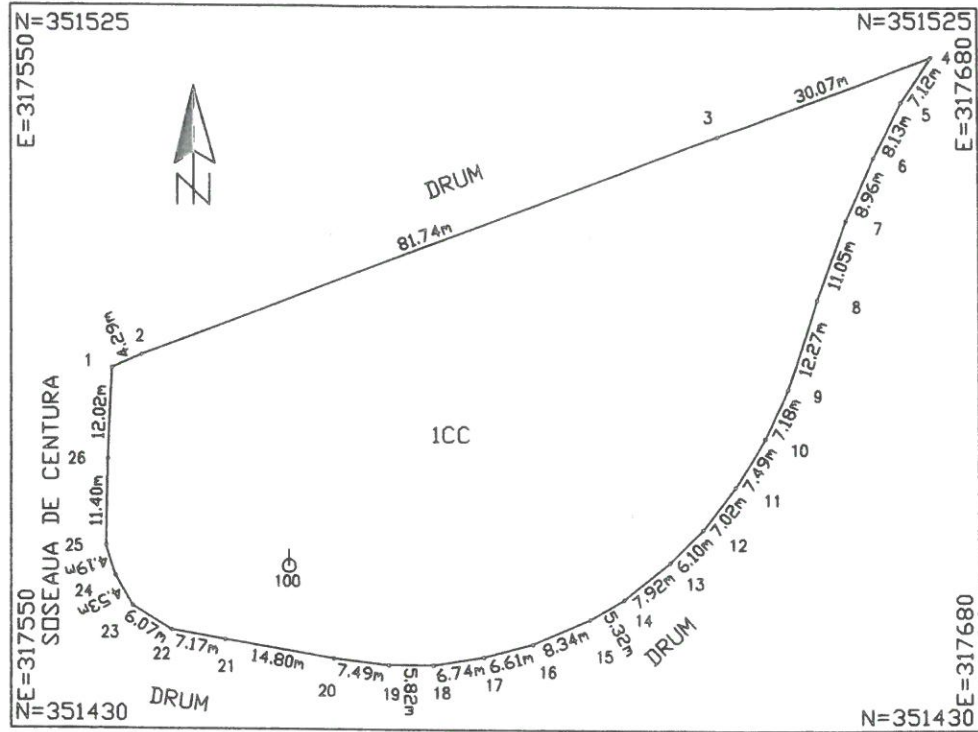

A. Date referitoare la teren					
Nr parcela	Categoria de folosinta	Suprafata (mp)	Valoarea de impozitare (lei)	Mentiuni	
1	CC	4702	73000	Imprejmuit cu gard de sarma	
Total		4702	73000		
B. Date referitoare la constructii					
Cod constr	Suprafata construita la sol (mp)	Valoarea de impozitare (lei)		Mentiuni	
Total					
Inventar de coordonate					
Pct	E (m)	N (m)	Pct	E (m)	N (m)
1	317564.295	351476.797	14	317632.387	351446.506
2	317568.213	351478.556	15	317627.791	351443.831
3	317644.724	351507.335	16	317620.141	351440.513
4	317672.950	351517.700	17	317613.756	351438.793
5	317668.934	351511.820	18	317607.103	351437.705
6	317665.207	351504.589	19	317601.283	351437.705
7	317661.527	351496.415	20	317593.838	351438.530
8	317657.729	351486.035	21	317579.245	351441.000
9	317653.892	351474.381	22	317572.189	351442.271
10	317650.888	351467.860	23	317567.027	351445.473
11	317647.040	351461.439	24	317564.792	351449.408
12	317642.841	351455.811	25	317563.520	351453.397
13	317638.571	351451.450	26	317563.744	351464.792
Suprafata totala masurata =4702 mp					
Suprafata din act =4702 mp					

CERTIFICAT DE AUTORIZARE

Marsel I. ROMAN RO-MH-F
Sena RO-MH-F
Nr 0027/03.12.2010
Data 08.02.2010

Se confirma suprafata din masuratori si introducerea imobilului in baza de date pe baza de date

Marsel I. ROMAN
CATEGORIA B

Marsel I. Roman