



Județul Mehedinți
Consiliul Local al Municipiului Drobeta Turnu Severin
Str. Mareșal Averescu, nr. 2
Tel: +40 (252) 31.43.79
Fax: +40 (252) 31.63.17
E-mail: primaria@primariadrobeta.ro
Web: www.primariadrobeta.ro

HOTĂRĂRE NR. 241
privind actualizarea anexei 4 la H.C.L. nr. 47 / 29.04.2004

Consiliul local al municipiului Drobeta Turnu Severin, județul Mehedinți;
Având în vedere:

- Referatul întocmit de Direcția Cadastru – Fond funciar, înregistrat sub nr. 25945 / 19.09.2018, cu propuneri privind actualizarea anexei 4 din H.C.L. nr. 47 / 29.04.2004;
- Nota de fundamentare, înregistrată sub nr. 25946 / 19.09.2018;
- Prevederile art. 121, alin. 1 și 2 din Legea nr. 215 / 2001 privind administrația publică locală, actualizată;
- Avizele comisiilor de specialitate ale Consiliului Local;

În conformitate cu prevederile art. 36, alin. 2 lit. c, alin. 5 lit. b și în temeiul art. 45, alin. 3 din Legea nr. 215 / 2001 privind administrația publică locală, modificată și republicată;

HOTĂRĂȘTE:

Art. 1. – Se actualizează anexa 4 la H.C.L. nr. 47 / 29.04.2004, respectiv se actualizează terenul proprietate privată a municipiului Drobeta Turnu Severin, după cum urmează:

1. Se actualizează terenul situat în Drobeta Turnu Severin, str. Decebal, nr. 51 și are următoarele caracteristici:

- Suprafața teren (curte) = 492 m.p. din totalul de 554 m.p.
- Vecini:
 - Nord – NC 8690 și NC 8706
 - Est – NC 3422, NC 55027, NC 7229 și NC 8689;
 - Sud – str. Decebal, NC 7228, NC 7229 și NC 8689;
 - Vest – teren Primărie și NC 8689.

Art. 2. – Ducerea la îndeplinire a prezentei hotărâri revine Direcției Cadastru – Fond funciar din aparatul de specialitate al Primarului.

Art. 3. – Hotărârea se transmite Instituției Prefectului – Județul Mehedinți, Primarului municipiului Drobeta Turnu Severin și se comunică Arhitectului Șef, Direcției Cadastru – Fond funciar și Biroului Juridic din aparatul de specialitate al primarului.

Adoptată azi 27.09.2018, în municipiul Drobeta Turnu Severin, județul Mehedinți.

PREȘEDINTE DE ȘEDINȚĂ,
FOLCUȚESCU SEBASTIAN ANDREI



CONTRASEMNEAZĂ,
SECRETAR,
PĂSAT MIRELA ONUȚA

PLAN DE SITUATIE

Mun. Dr. Tr. Severin, str. Decebal, nr.51

SCARA 1 : 500

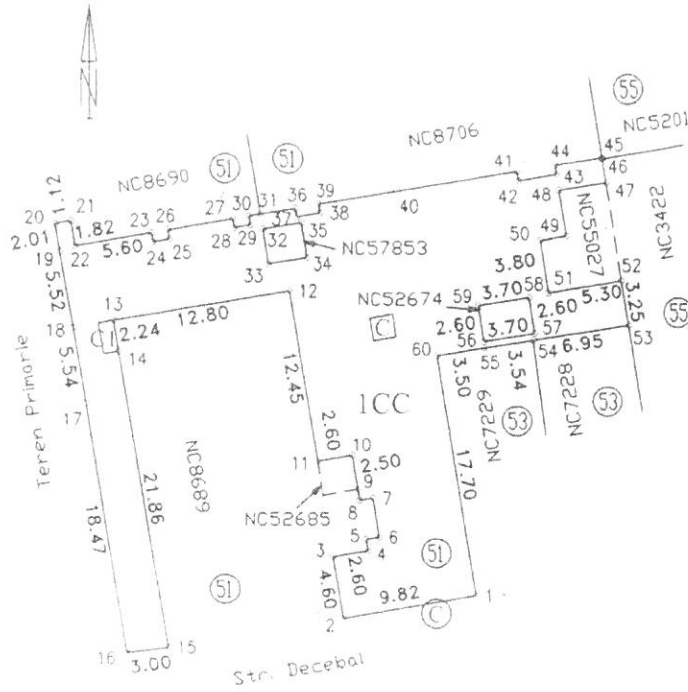

Distante

Nr. Pct.	Lungimi laturi D(i,i+1)
4	0.847
5	0.959
6	2.900
7	0.970
8	0.803
9	2.500
23	0.650
24	1.180
25	0.650
26	4.720
27	0.650
28	1.170
29	0.650
30	0.845
31	1.096
32	2.500
33	2.800
34	2.500
35	2.800
32	1.096
31	2.535
36	0.626
37	1.740
38	0.610
39	5.888
40	8.746
41	0.660
42	2.800
43	0.680
44	3.358
45	0.089
46	1.735
47	3.400
48	3.300
49	1.900
50	3.800

Suprafata teren curti constructii – ICC = 554 mp

EXECUTANT,
SC TOPO IUCO COMPANY SRL

